Dobr. vatrogasno društvo u Čeboću

Matična knjiga

MATIČNA KNJIGA

Redni broj:	Prezime i ime:	Stan:
1.	Husarić Stjepan	

Čin: zapovjednik

Očevo ime: Đuro

Zanimanje: ratar

Dan, mesec i god. rođenja: 12-X-1890.

Mesto rođenja: Trebovac

Srez: Đurđ Selo

Banovina: Hrvatska

Zemlja: Hrvatska

Mesto nadležnosti: Trebovac

Državljanin: Jugoslaven

Vera: rkt.

Bračno stanje: oženjen broj dece: /.

Je li služio vojsku: jest

Čin u vojsci: Narednik

Kad je stupio u četu: 21-VII - 1921.

Definitivno primljen:

Istupio: 4-X - 1924.

Isključen:

Da li je ranije bio vatrogasac, gde, ocena i mišljenje te čete:

I. Položeni vatrogasni ispiti:

II. Unapređenja, pohvale, odlikovanja:

Kod osnutka društva biran je odmah zapovjednikom. Tu dužnost vršio je do svoje zahvale, te je izabran 11-I-1925. začasnim članom.

III. Opomene i kazne:

Napomena: Svaki član pri upisu u četu popunjava „Pristupnicu“.

Matična knjiga.

Dopisom Vatrogasnog Saveza Kraljevine Jugoslavije od 10. XII. 1937. br. 4060 odobrena je ova tiskanica.

Naklada Gustav Neuberg Križevci.

MATIČNA KNJIGA

Redni broj:	Prezime i ime:
2.	Manoić Stjepan

Čin: vođa štrcara

Očevo ime: Ivan

Zanimanje: ratar

Dan, mesec i god. rođenja: 12-I 1886.

Mesto rođenja: Krebovac

Srez: Dugo Selo

Banovina: Hrvatska

Zemlja: Hrvatska

Mesto nadležnosti: Krebovac

Državljanin: Jugoslaven

Vera: rkt.

Bračno stanje: oženjen broj dece: 1

Je li služio vojsku: jest

Čin u vojsci: Redov

Kad je stupio u četu: 21-VII. 1921. - 12-XI. 1933

Definitivno primljen:

Istupio: 12-I-1933.

Isključen:

Da li je ranije bio vatrogasac, gde, ocena i mišljenje te čete:

Stan:

I. Položeni vatrogasni ispiti:

II. Unapređenja, pohvale, odlikovanja:

God. 1923-27-V. birani je podžp. 12-X-1924
izabran je zapovjednikom. 12-I-1933
zahvalio se na dužnosti. 12-XI-1933
izabran za predsjednika. 15-VI-1942 odlikovan
križem za zasluge i srebrnom kolajnom za [illegible] god. služ[illegible]

III. Opomene i kazne:

Napomena: Svaki član pri upisu u četu popunjava „Pristupnicu“.

Matična knjiga.

Dopisom Vatrogasnog Saveza Kraljevine Jugoslavije od 10. XII. 1937. br. 4060 odobrena je ova tiskanica.

Naklada Gustav Neuberg Križevci.

MATIČNA KNJIGA

Redni broj:	Prezime i ime:	Stan:
3.	Špek Josip	

Čin: podzapovjednik

Očevo ime: Mato

Zanimanje: ratar

Dan, mesec i god. rođenja: 11-II 1892.

Mesto rođenja: Trebovac

Srez: Donji Kraljevec

Banovina: Hrvatska

Zemlja: Hrvatska

Mesto nadležnosti: Trebovac

Državljanin: Jugoslaven

Vera: rkt.

Bračno stanje: oženjen broj dece: 2.

Je li služio vojsku: jest

Čin u vojsci: Kaplar

Kad je stupio u četu: 21-VIII-1921.

Definitivno primljen:

Istupio:

Isključen: 5-VIII-1934.

Da li je ranije bio vatrogasac, gde, ocena i mišljenje te čete:

I. Položeni vatrogasni ispiti:

II. Unapređenja, pohvale, odlikovanja:

God. 1923-27-II izabran je za vođu štrcara
12-X-1924. izabran je podzap. 5-I-1933
izabran je blagajnikom. Tu dužnost
vršio je do isključenja.

III. Opomene i kazne:

Isključen je radi proneverenja
društvenog novca.

Napomena: Svaki član pri upisu u četu popunjava „Pristupnicu“.

Matična knjiga.

Dopisom Vatrogasnog Saveza Kraljevine Jugoslavije od 10. XII. 1937. br. 4060 odobrena je ova tiskanica.

Naklada Gustav Neuberg Križevci.

MATIČNA KNJIGA

Redni broj:	Prezime i ime:		Stan:
4.	Pavlin Pomo		

Čin: voda pevjoča

Očevo ime: Josip

Zanimanje: ratar

Dan, mesec i god. rođenja: 20-III-1895.

Mesto rođenja: Trebovac

Srez: Duga Sela

Banovina: Hrvatska

Zemlja: Hrvatska

Mesto nadležnosti: Trebovac

Državljanin: Jugoslaven

Vera: rkt.

Bračno stanje: oženjen broj dece:

Je li služio vojsku: jest

Čin u vojsci: Kaplar

Kad je stupio u četu: 21-VII-1921.

Definitivno primljen:

Istupio: 23-IV. 1933.

Isključen:

Da li je ranije bio vatrogasac, gde, ocena i mišljenje te čete:

I. Položeni vatrogasni ispiti:

II. Unapređenja, pohvale, odlikovanja:

God. 1933.-5-I- izabran je zapovjednikom tu dužnost vršio je do zadovale. Koja je nastala radi nesuglasice između članova i njega.

III. Opomene i kazne:

God. 1924 imao je ukor od upravnog odbora od 18-I do 4-I - 1924.

Napomena: Svaki član pri upisu u četu popunjava „Pristupnicu“.

Matična knjiga.

Dopisom Vatrogasnog Saveza Kraljevine Jugoslavije od 10. XII. 1937. br. 4060 odobrena je ova tiskanica.

Naklada Gustav Neuberg Križevci.

MATIČNA KNJIGA

Redni broj:	Prezime i ime:		Stan:
5.	Jožer Josip		

Čin: rojnik perjača

Očevo ime: Matko

Zanimanje: kotar

Dan, mesec i god. rođenja: 13-VI. 1888.

Mesto rođenja: Grebovac

Srez: Dugo Selo

Banovina: Hrvatska

Zemlja: Hrvatska

Mesto nadležnosti: Grebovac

Državljanin: Jugoslaven

Vera: rkt.

Bračno stanje: oženjen broj dece: 3.

Je li služio vojsku: jest

Čin u vojsci: Redov

Kad je stupio u četu: 21-VII-1921.

Definitivno primljen:

Istupio: 12.-I 1933.

Isključen:

Da li je ranije bio vatrogasac, gde, ocena i mišljenje te čete:

I. Položeni vatrogasni ispiti:

II. Unapređenja, pohvale, odlikovanja:

Ovu čast je vršio do zahvale.
Bio je vrlo vredan član.

III. Opomene i kazne:

Napomena: Svaki član pri upisu u četu popunjava „Pristupnicu“.

Matična knjiga.

Dopisom Vatrogasnog Saveza Kraljevine Jugoslavije od 10. XII. 1937. br. 4060 odobrena je ova tiskanica.

Naklada Gustav Neuberg Križevci.

MATIČNA KNJIGA

Redni broj:	Prezime i ime:
6.	Šepec Pavao

Čin: voda čuvara

Očevo ime: Mato

Zanimanje: ratar

Dan, mesec i god. rođenja:

Mesto rođenja: Trebovac

Srez: Donji Kraljevec

Banovina: Hrvatska

Zemlja: Hrvatska

Mesto nadležnosti: Trebovac

Državljanin: Jugoslaven

Vera: rkt.

Bračno stanje: oženjen broj dece: 1.

Je li služio vojsku: nije

Čin u vojsci:

Kad je stupio u četu: 21-VII. 1921.

Definitivno primljen:

Istupio: 5-I. 1929.

Isključen:

Da li je ranije bio vatrogasac, gde, ocena i mišljenje te čete:

Stan:

I. Položeni vatrogasni ispiti:

II. Unapređenja, pohvale, odlikovanja:

Ovu je dužnost vršio do zalvale kada ga je glavna skupština izabrala začasnim članom.

III. Opomene i kazne:

Napomena: Svaki član pri upisu u četu popunjava „Pristupnicu“.

Matična knjiga.

Dopisom Vatrogasnog Saveza Kraljevine Jugoslavije od 10. XII. 1937. br. 4060 odobrena je ova tiskanica.

Naklada Gustav Neuberg Križevci.

MATIČNA KNJIGA

Redni broj:	Prezime i ime:		Stan:
7.	Šepec Đuro mali		

Čin: rojnik štrcara

Očevo ime: Ivan

Zanimanje: ratar

Dan, mesec i god. rođenja: 18-XI. 1893.

Mesto rođenja: Đurđevac

Srez: Đugo Selo

Banovina: Hrvatska

Zemlja: Hrvatska

Mesto nadležnosti: Đurđevac

Državljanin: Jugoslaven

Vera: kat.

Bračno stanje: oženjen broj dece: 2.

Je li služio vojsku: jest

Čin u vojsci: Redov

Kad je stupio u četu: 21-VII-1921.

Definitivno primljen:

Istupio:

Isključen: 11-I-1930.

Da li je ranije bio vatrogasac, gde, ocena i mišljenje te čete:

I. Položeni vatrogasni ispiti:

II. Unapređenja, pohvale, odlikovanja:

Ovu dužnost vršio je do 27-V-1923 od toga vremena bio je pevač do isključenja.

III. Opomene i kazne:

Napomena: Svaki član pri upisu u četu popunjava „Pristupnicu“.

Matična knjiga.

Dopisom Vatrogasnog Saveza Kraljevine Jugoslavije od 10. XII. 1937. br. 4060 odobrena je ova tiskanica.

Naklada Gustav Neuberg Križevci.

MATIČNA KNJIGA

Redni broj:	Prezime i ime:		Stan:
8.	Glog Stjepan		

Čin: rojnik čuvara

Očevo ime: Stjepan

Zanimanje: ratar

Dan, mesec i god. rođenja: 23 - XII. - 1887

Mesto rođenja: Prebovac

Srez: Dugo Selo

Banovina: Hrvatska

Zemlja: Hrvatska

Mesto nadležnosti: Prebovac

Državljanin: Jugoslaven

Vera: rkt.

Bračno stanje: oženjen broj dece: 2.

Je li služio vojsku: jest

Čin u vojsci: Redov

Kad je stupio u četu: 21-VII- 1921.

Definitivno primljen:

Istupio:

Isključen: 21-V- 1923.

Da li je ranije bio vatrogasac, gde, ocena i mišljenje te čete:

I. Položeni vatrogasni ispiti:

II. Unapređenja, pohvale, odlikovanja:

Isključen radi nemarnog pohađanja škole i vježbi.

III. Opomene i kazne:

God. 1923. 11-III. podijeljen mu je ukor.

Napomena: Svaki član pri upisu u četu popunjava „Pristupnicu“.

Matična knjiga.

Dopisom Vatrogasnog Saveza Kraljevine Jugoslavije od 10. XII. 1937. br. 4060 odobrena je ova tiskanica.

Naklada Gustav Neuberg Križevci.

MATIČNA KNJIGA

Redni broj:	Prezime i ime:		Stan:
9.	Kožan Luka		

Čin: spremištar

Očevo ime: Andrija

Zanimanje: ratar

Dan, mesec i god. rođenja: 17-IX-1890.

Mesto rođenja: Trebovac

Srez: Dugo Selo

Banovina: Hrvatska

Zemlja: Hrvatska

Mesto nadležnosti: Trebovac

Državljanin: Jugoslaven

Vera: rkt.

Bračno stanje: oženjen broj dece: 2.

Je li služio vojsku: jest

Čin u vojsci: Redov

Kad je stupio u četu: 21-VII-1921.

Definitivno primljen:

Istupio: umro 1952.

Isključen:

Da li je ranije bio vatrogasac, gde, ocena i mišljenje te čete:

I. Položeni vatrogasni ispiti:

II. Unapređenja, pohvale, odlikovanja:

15. VI. 1942. podjeljeno mu je odlikovanje nebrenom kolajnom za IX. godišnje služovanje.

III. Opomene i kazne:

Napomena: Svaki član pri upisu u četu popunjava „Pristupnicu“.

Matična knjiga.

Dopisom Vatrogasnog Saveza Kraljevine Jugoslavije od 10. XII. 1937. br. 4060 odobrena je ova tiskanica.

Naklada Gustav Neuberg Križevci.

MATIČNA KNJIGA

Redni broj:	Prezime i ime:		Stan:
10.	Šepec Tomo mali		

Čin: štrcar

Očevo ime: Vid

Zanimanje: ratar

Dan, mesec i god. rođenja: 25-VIII-1894.

Mesto rođenja: Prebovac

Srez: Dugo Selo

Banovina: Hrvatska

Zemlja: Hrvatska

Mesto nadležnosti: Prebovac

Državljanin: Jugoslaven

Vera: rkt.

Bračno stanje: oženjen broj dece: 1.

Je li služio vojsku: jest

Čin u vojsci: Redov

Kad je stupio u četu: 21-VII-1928

Definitivno primljen:

Istupio: 19-I. 1947

Isključen:
Umro 20-XI. 1962.

Da li je ranije bio vatrogasac, gde, ocena i mišljenje te čete:

I. Položeni vatrogasni ispiti:

II. Unapređenja, pohvale, odlikovanja:

God. 1923-27-I izabran je rojnik štrcara
9-I-1927 izabran je za vodu štrcara 5-I
1929 vodom čuvara. 15. VI. 1932 dobio
je odlikovanje srebrne kolajne za
dvadesetgodišnje službovanje. Izabran za počasnog člana 19.I.1947

III. Opomene i kazne:

Napomena: Svaki član pri upisu u četu popunjava „Pristupnicu“.

Matična knjiga.

Dopisom Vatrogasnog Saveza Kraljevine Jugoslavije od 10. XII. 1937. br. 4060 odobrena je ova tiskanica.

Naklada Gustav Neuberg Križevci.

MATIČNA KNJIGA

Redni broj:	Prezime i ime:		Stan:
11.	Lukačec Stjepan		

Čin: štrcar

Očevo ime: Ivan

Zanimanje: rotar

Dan, mesec i god. rođenja: 8-IX-1894.

Mesto rođenja: Trebovac

Srez: Dugo Selo

Banovina: Hrvatska

Zemlja: Hrvatska

Mesto nadležnosti: Trebovac

Državljanin: Jugoslaven

Vera: Akt.

Bračno stanje: oženjen broj dece: 2.

Je li služio vojsku: jest

Čin u vojsci: Redov

Kad je stupio u četu: 21-VIII-1921.

Definitivno primljen:

Istupio: 19.-I. 1947

Isključen:

JMRO 28.2.1979

Da li je ranije bio vatrogasac, gde, ocena i mišljenje te čete:

I. Položeni vatrogasni ispiti:

II. Unapređenja, pohvale, odlikovanja:

God. 1930 biran je za rojnika čuvara.
15. VI. 1942 dobio je odlikovanje srebrenom kolajnom za XX. godišnje služovanje. Izabran počasnim članom 19. I. 1947

III. Opomene i kazne:

4-IX) 1941 podijeljen mu je ukor.

Napomena: Svaki član pri upisu u četu popunjava „Pristupnicu“.

Matična knjiga.

Dopisom Vatrogasnog Saveza Kraljevine Jugoslavije od 10. XII. 1937. br. 4060 odobrena je ova tiskanica.

Naklada Gustav Neuberg Križevci.

MATIČNA KNJIGA

Redni broj:	Prezime i ime:	Stan:
12.	Husarić Ivo	

Čin: stožerni trubljač

Očevo ime: Stjepan

Zanimanje: ratar

Dan, mesec i god. rođenja: 15-VIII-1898.

Mesto rođenja: Trebovac

Srez: Dugo Selo

Banovina: Hrvatska

Zemlja: Hrvatska

Mesto nadležnosti: Trebovac

Državljanin: Jugoslaven

Vera: rkt.

Bračno stanje: oženjen broj dece: 1.

Je li služio vojsku: jest

Čin u vojsci: Redov

Kad je stupio u četu: 21-VII-1921.

Definitivno primljen:

Istupio: umro

Isključen:

Da li je ranije bio vatrogasac, gde, ocena i mišljenje te čete:

I. Položeni vatrogasni ispiti:

II. Unapređenja, pohvale, odlikovanja:

15. VI. 1943 dobio je odlikovanje srebrenom kolajnom za XX godišnje službovanje.

23-IV. 1957. Dodeljena mu spomenica XXX. god. službovanja.

~~III. Opomene i kazne:~~

25. 7. 1971. Diploma se daje za posebne zasluge

Napomena: Svaki član pri upisu u četu popunjava „Pristupnicu“.

Matična knjiga.

Dopisom Vatrogasnog Saveza Kraljevine Jugoslavije od 10. XII. 1937. br. 4060 odobrena je ova tiskanica.

Naklada Gustav Neuberg Križevci.

MATIČNA KNJIGA

Redni broj:	Prezime i ime:		Stan:
13.	Makovica Josip		

Čin: pevjač

Očevo ime: Ljubo

Zanimanje: ratar

Dan, mesec i god. rođenja: 28-V-1905

Mesto rođenja: Trebovac

Srez: Donja Klo

Banovina: Hrvatska

Zemlja: Hrvatska

Mesto nadležnosti: Trebovac

Državljanin: Jugoslaven

Vera: Kat.

Bračno stanje: oženjen broj dece: 1.

Je li služio vojsku: nije

Čin u vojsci:

Kad je stupio u četu: 21-VII-1921.

Definitivno primljen:

Istupio: 31-I-1937

Isključen:

Da li je ranije bio vatrogasac, gde, ocena i mišljenje te čete:

I. Položeni vatrogasni ispiti:

II. Unapređenja, pohvale, odlikovanja:

God. 1933-5-I biran je za rojnika pevjača. Što je dužnost vršio, do zakvate.

III. Opomene i kazne:

Napomena: Svaki član pri upisu u četu popunjava „Pristupnicu“.

Matična knjiga.

Dopisom Vatrogasnog Saveza Kraljevine Jugoslavije od 10. XII. 1937. br. 4060 odobrena je ova tiskanica.

Naklada Gustav Neuberg Križevci.

MATIČNA KNJIGA

Redni broj:	Prezime i ime:		Stan:
14.	Kožan Pavo		

Čin: štrcar

Očevo ime: Stjepan

Zanimanje: ratar

Dan, mesec i god. rođenja: 11-I-1886

Mesto rođenja: Prebovac

Srez: Donje Selo

Banovina: Hrvatska

Zemlja: Hrvatska

Mesto nadležnosti: Prebovac

Državljanin: Jugoslaven

Vera: rkt.

Bračno stanje: oženjen broj dece: 2.

Je li služio vojsku: jest

Čin u vojsci: Redov

Kad je stupio u četu: 21-III-1921

Definitivno primljen:

Istupio:

Isključen: 11-I-1937.

Da li je ranije bio vatrogasac, gde, ocena i mišljenje te čete:

I. Položeni vatrogasni ispiti:

II. Unapređenja, pohvale, odlikovanja:

God. 1928 premješten za čuvara 27-I-1935 biro je za blagajnika. tu dužnost vršio je do isključenja

III. Opomene i kazne:

Isključen radi proneverenja društvenog novca.

Napomena: Svaki član pri upisu u četu popunjava „Pristupnicu“.

Matična knjiga.

Dopisom Vatrogasnog Saveza Kraljevine Jugoslavije od 10. XII. 1937. br. 4060 odobrena je ova tiskanica.

Naklada Gustav Neuberg Križevci.

MATIČNA KNJIGA

Redni broj:	Prezime i ime:		Stan:
15.	Pavlin Mato		

Čin: štucar

Očevo ime: Stjepan

Zanimanje: ratar

Dan, mesec i god. rođenja: 21-II-1896.

Mesto rođenja: Prebovac

Srez: Donja Pelo

Banovina: Hrvatska

Zemlja: Hrvatska

Mesto nadležnosti: Prebovac

Državljanin: Jugoslaven

Vera: rkt.

Bračno stanje: oženjen broj dece: 1.

Je li služio vojsku: jest

Čin u vojsci: Redov

Kad je stupio u četu: 21-VII-1921.

Definitivno primljen:

Istupio: 21-I-1930

Isključen:

Da li je ranije bio vatrogasac, gde, ocena i mišljenje te čete:

I. Položeni vatrogasni ispiti:

II. Unapređenja, pohvale, odlikovanja:

God 1928 premješten u čuvarski odjel u kojem je bio do zahvale.

III. Opomene i kazne:

Napomena: Svaki član pri upisu u četu popunjava „Pristupnicu“.

Matična knjiga.

Dopisom Vatrogasnog Saveza Kraljevine Jugoslavije od 10. XII. 1937. br. 4060 odobrena je ova tiskanica.

Naklada Gustav Neuberg Križevci.

MATIČNA KNJIGA

Redni broj:	Prezime i ime:	Stan:
16.	Oštenjak Josip mali	

Čin: štrcar

Očevo ime: Ljubo

Zanimanje: ratar

Dan, mesec i god. rođenja: 7-I - 1896

Mesto rođenja: Prebovac

Srez: Dugo Selo

Banovina: Hrvatska

Zemlja: Hrvatska

Mesto nadležnosti: Prebovac

Državljanin: Jugoslaven

Vera: rkt.

Bračno stanje: oženjen broj dece: 1.

Je li služio vojsku: jest

Čin u vojsci: Redov

Kad je stupio u četu: 21-VII - 1921.

Definitivno primljen:

Istupio: 18-XI - 1933.

Isključen:

Da li je ranije bio vatrogasac, gde, ocena i mišljenje te čete:

I. Položeni vatrogasni ispiti:

II. Unapređenja, pohvale, odlikovanja:

God. 1933. premješten je u čuvarski odjel u kojem je bio do zahvale.

III. Opomene i kazne:

Napomena: Svaki član pri upisu u četu popunjava „Pristupnicu“.

Matična knjiga.

Dopisom Vatrogasnog Saveza Kraljevine Jugoslavije od 10. XII. 1937. br. 4060 odobrena je ova tiskanica.

Naklada Gustav Neuberg Križevci.

MATIČNA KNJIGA

Redni broj:	Prezime i ime:		Stan:
17.	Marović Josip		

Čin: pevjač

Očevo ime: Stjepan

Zanimanje: ratar

Dan, mesec i god. rođenja: 1903.

Mesto rođenja: Prebovac

Srez: Dugo Selo

Banovina: Hrvatska.

Zemlja: Hrvatska

Mesto nadležnosti: Prebovac

Državljanin: Jugoslaven

Vera: rkt.

Bračno stanje: oženjen broj dece: 1.

Je li služio vojsku: nije

Čin u vojsci:

Kad je stupio u četu: 21-VII-1921.

Definitivno primljen:

Istupio: umro 30-IV-1931.

Isključen:

Da li je ranije bio vatrogasac, gde, ocena i mišljenje te čete:

I. Položeni vatrogasni ispiti:

II. Unapređenja, pohvale, odlikovanja:

Ovu dužnost vršio je do svoje smrti.

III. Opomene i kazne:

Napomena: Svaki član pri upisu u četu popunjava „Pristupnicu“.

Matična knjiga.

Dopisom Vatrogasnog Saveza Kraljevine Jugoslavije od 10. XII. 1937. br. 4060 odobrena je ova tiskanica.

Naklada Gustav Neuberg Križevci.

MATIČNA KNJIGA

Redni broj:	Prezime i ime:
18.	Šepec Josip

Čin: štucar

Očevo ime: Toma

Zanimanje: katar

Dan, mesec i god. rođenja: 18-X-1893.

Mesto rođenja: Prebovac

Srez: Dugo Selo

Banovina: Hrvatska

Zemlja: Hrvatska.

Mesto nadležnosti: Prebovac

Državljanin: Jugoslaven

Vera: rkt

Bračno stanje: oženjen broj dece: 1.

Je li služio vojsku: jest

Čin u vojsci: Redov

Kad je stupio u četu: 21-VII-1921

Definitivno primljen:

Istupio: 13-II-1927.

Isključen:

Da li je ranije bio vatrogasac, gde, ocena i mišljenje te čete:

Stan:

I. Položeni vatrogasni ispiti:

II. Unapređenja, pohvale, odlikovanja:

Svu dužnost vršio je do zadvale.
Bio je vrlo dobar član.

III. Opomene i kazne:

Napomena: Svaki član pri upisu u četu popunjava „Pristupnicu“.

Matična knjiga.

Dopisom Vatrogasnog Saveza Kraljevine Jugoslavije od 10. XII. 1937. br. 4060 odobrena je ova tiskanica.

Naklada Gustav Neuberg Križevci.

MATIČNA KNJIGA

Redni broj:	Prezime i ime:	Stan:
19.	Čvorišćec Josip	

Čin: štucar

Očevo ime: Đuro

Zanimanje: kovač

Dan, mesec i god. rođenja: 1 1885

Mesto rođenja: Prebovec

Srez: Dugo Selo

Banovina: Hrvatska

Zemlja: Hrvatska

Mesto nadležnosti: Prebovec

Državljanin: Jugoslaven

Vera: rkt.

Bračno stanje: oženjen broj dece: 1.

Je li služio vojsku: jest

Čin u vojsci: Redov

Kad je stupio u četu: 21-VII-1921.

Definitivno primljen:

Istupio: umro 9-II-1924.

Isključen:

Da li je ranije bio vatrogasac, gde, ocena i mišljenje te čete:

I. Položeni vatrogasni ispiti:

II. Unapređenja, pohvale, odlikovanja:

III. Opomene i kazne:

Napomena: Svaki član pri upisu u četu popunjava „Pristupnicu“.

Matična knjiga.

Dopisom Vatrogasnog Saveza Kraljevine Jugoslavije od 10. XII. 1937. br. 4060 odobrena je ova tiskanica.

Naklada Gustav Neuberg Križevci.

MATIČNA KNJIGA

Redni broj:	Prezime i ime:
20.	Kelšin Mijo

Čin: penjač

Očevo ime: Stjepan

Zanimanje: kotar

Dan, mesec i god. rođenja: 22-III. 1897.

Mesto rođenja: Trebovac

Srez: Dugo Selo

Banovina: Hrvatska

Zemlja: Hrvatska

Mesto nadležnosti: Trebovac

Državljanin: Jugoslaven

Vera: rkt.

Bračno stanje: oženjen broj dece: 1.

Je li služio vojsku: jest

Čin u vojsci: Redov

Kad je stupio u četu: 21-VII. 1921 - 18-II. 1924

Definitivno primljen:

Istupio: 29-XII. 1925.

Isključen: 21-V. 1923.

Da li je ranije bio vatrogasac, gde, ocena i mišljenje te čete:

Stan:

I. Položeni vatrogasni ispiti:

II. Unapređenja, pohvale, odlikovanja:

III. Opomene i kazne:

Napomena: Svaki član pri upisu u četu popunjava „Pristupnicu“.

Matična knjiga.

Dopisom Vatrogasnog Saveza Kraljevine Jugoslavije od 10. XII. 1937. br. 4060 odobrena je ova tiskanica.

Naklada Gustav Neuberg Križevci.

MATIČNA KNJIGA

Redni broj:	Prezime i ime:		Stan:
21.	Klasan Josip		

Čin: penjač

Očevo ime: Josip

Zanimanje: ratar

Dan, mesec i god. rođenja: 7-V-1897.

Mesto rođenja: Grebovac

Srez: Drugo Selo

Banovina: Hrvatska

Zemlja: Hrvatska

Mesto nadležnosti: Grebovac

Državljanin: Jugoslaven

Vera: rkt.

Bračno stanje: oženjen broj dece: 1

Je li služio vojsku: jest

Čin u vojsci: Redov

Kad je stupio u četu: 21-VII-1921/29-XII-1925/12-I-1933

Definitivno primljen:

Istupio:

Isključen: 21-V-1923/13-II-1927-/1-II-1935.

Da li je ranije bio vatrogasac, gde, ocena i mišljenje te čete:

I. Položeni vatrogasni ispiti:

II. Unapređenja, pohvale, odlikovanja:

III. Opomene i kazne:

Napomena: Svaki član pri upisu u četu popunjava „Pristupnicu“.

Matična knjiga.

Dopisom Vatrogasnog Saveza Kraljevine Jugoslavije od 10. XII. 1937. br. 4060 odobrena je ova tiskanica.

Naklada Gustav Neuberg Križevci.

MATIČNA KNJIGA

Redni broj:	Prezime i ime:		Stan:
21.	Klasan Josip		

Čin: penjač

Očevo ime: Josip

Zanimanje: ratar

Dan, mesec i god. rođenja: 7-V-1897.

Mesto rođenja: Trebovac

Srez: Dugo Selo

Banovina: Hrvatska

Zemlja: Hrvatska

Mesto nadležnosti: Trebovac

Državljanin: Jugoslaven

Vera: rkt.

Bračno stanje: oženjen broj dece: 1

Je li služio vojsku: jest

Čin u vojsci: Redov

Kad je stupio u četu: 21-VII-1921/29-XII-1925/12-I-1933

Definitivno primljen:

Istupio:

Isključen: 21-V-1923/13-II-1927/1-II-1935.

Da li je ranije bio vatrogasac, gde, ocena i mišljenje te čete:

I. Položeni vatrogasni ispiti:

II. Unapređenja, pohvale, odlikovanja:

III. Opomene i kazne:

Napomena: Svaki član pri upisu u četu popunjava „Pristupnicu“.

Matična knjiga.

Dopisom Vatrogasnog Saveza Kraljevine Jugoslavije od 10. XII. 1937. br. 4060 odobrena je ova tiskanica.

Naklada Gustav Neuberg Križevci.

MATIČNA KNJIGA

Redni broj:	Prezime i ime:		Stan:
22.	Lukačec Ljubo		

Čin: štrcor

Očevo ime: Mato

Zanimanje: ratar

Dan, mesec i god. rođenja: 1886

Mesto rođenja: Grebovac

Srez: Dugo Selo

Banovina: Hrvatska

Zemlja: Hrvatska

Mesto nadležnosti: Grebovac

Državljanin: Jugoslaven

Vera: rkt.

Bračno stanje: oženjen broj dece: 1.

Je li služio vojsku: nije

Čin u vojsci:

Kad je stupio u četu: 21-VIII-1921

Definitivno primljen:

Istupio:

Isključen: 21-V-1923

Da li je ranije bio vatrogasac, gde, ocena i mišljenje te čete:

I. Položeni vatrogasni ispiti:

II. Unapređenja, pohvale, odlikovanja:

III. Opomene i kazne:

Napomena: Svaki član pri upisu u četu popunjava „Pristupnicu“.

Matična knjiga.

Dopisom Vatrogasnog Saveza Kraljevine Jugoslavije od 10. XII. 1937. br. 4060 odobrena je ova tiskanica.

Naklada Gustav Neuberg Križevci.

MATIČNA KNJIGA

Redni broj:	Prezime i ime:		Stan:
23.	Matker Ljubo mali		

Čin: štrcar

Očevo ime: Josip

Zanimanje: ratar

Dan, mesec i god. rođenja: 1897.

Mesto rođenja: Trebovac

Srez: Dugo Selo

Banovina: Hrvatska

Zemlja: Hrvatska

Mesto nadležnosti: Trebovac

Državljanin: Jugoslaven

Vera: rkt.

Bračno stanje: oženjen broj dece: 2.

Je li služio vojsku: nije

Čin u vojsci:

Kad je stupio u četu: 21-VII-1921

Definitivno primljen:

Istupio:

Isključen: 21-V-1923

Da li je ranije bio vatrogasac, gde, ocena i mišljenje te čete:

I. Položeni vatrogasni ispiti:

II. Unapređenja, pohvale, odlikovanja:

III. Opomene i kazne:

Napomena: Svaki član pri upisu u četu popunjava „Pristupnicu“.

Matična knjiga.

Dopisom Vatrogasnog Saveza Kraljevine Jugoslavije od 10. XII. 1937. br. 4060 odobrena je ova tiskanica.

Naklada Gustav Neuberg Križevci.

MATIČNA KNJIGA

Redni broj:	Prezime i ime:		Stan:
24.	Sović Đuro		

Čin: štucar

Očevo ime: Gyga

Zanimanje: ratar

Dan, mesec i god. rođenja: 1895.

Mesto rođenja: Trebovac

Srez: Dugo Selo

Banovina: Hrvatska

Zemlja: Hrvatska

Mesto nadležnosti: Trebovac

Državljanin: Jugoslaven

Vera: rkt.

Bračno stanje: neoženjen broj dece:

Je li služio vojsku: jest

Čin u vojsci: Redov

Kad je stupio u četu: 21-VIII-1921.

Definitivno primljen:

Istupio:

Isključen: 21-V-1923.

Da li je ranije bio vatrogasac, gde, ocena i mišljenje te čete:

I. Položeni vatrogasni ispiti:

II. Unapređenja, pohvale, odlikovanja:

III. Opomene i kazne:

Napomena: Svaki član pri upisu u četu popunjava „Pristupnicu“.

Matična knjiga.

Dopisom Vatrogasnog Saveza Kraljevine Jugoslavije od 10. XII. 1937. br. 4060 odobrena je ova tiskanica.

Naklada Gustav Neuberg Križevci.

MATIČNA KNJIGA

Redni broj:	Prezime i ime:		Stan:
25.	Jožer Đuro		

Čin: štrcar

Očevo ime: Mijo

Zanimanje: ratar

Dan, mesec i god. rođenja:

Mesto rođenja: Trebovac

Srez: Dugo Selo

Banovina: Hrvatska

Zemlja: Hrvatska

Mesto nadležnosti: Trebovac

Državljanin: Jugoslaven

Vera: rkt.

Bračno stanje: oženjen broj dece: 2.

Je li služio vojsku: jest

Čin u vojsci: Redov

Kad je stupio u četu: 21-VIII-1921.

Definitivno primljen:

Istupio:

Isključen: 21.V-1923.

Da li je ranije bio vatrogasac, gde, ocena i mišljenje te čete:

I. Položeni vatrogasni ispiti:

II. Unapređenja, pohvale, odlikovanja:

III. Opomene i kazne:

Napomena: Svaki član pri upisu u četu popunjava „Pristupnicu“.

Matična knjiga.

Dopisom Vatrogasnog Saveza Kraljevine Jugoslavije od 10. XII. 1937. br. 4060 odobrena je ova tiskanica.

Naklada Gustav Neuberg Križevci.

MATIČNA KNJIGA

Redni broj:	Prezime i ime:	Stan:
26.	Matker Josip mali	

Čin: štucar

Očevo ime: Stjepan

Zanimanje: ratar

Dan, mesec i god. rođenja: 1896.

Mesto rođenja: Trebovac

Srez: Dugo Selo

Banovina: Hrvatska

Zemlja: Hrvatska

Mesto nadležnosti: Trebovac

Državljanin: Jugoslaven

Vera: rkt

Bračno stanje: oženjen broj dece: 2.

Je li služio vojsku: jest

Čin u vojsci: Redov

Kad je stupio u četu: 21-VII-1921.

Definitivno primljen:

Istupio:

Isključen: 21-V-1923.

Da li je ranije bio vatrogasac, gde, ocena i mišljenje te čete:

I. Položeni vatrogasni ispiti:

II. Unapređenja, pohvale, odlikovanja:

III. Opomene i kazne:

Napomena: Svaki član pri upisu u četu popunjava „Pristupnicu“.

Matična knjiga.

Dopisom Vatrogasnog Saveza Kraljevine Jugoslavije od 10. XII. 1937. br. 4060 odobrena je ova tiskanica.

Naklada Gustav Neuberg Križevci.

MATIČNA KNJIGA

Redni broj:	Prezime i ime:	Stan:
27.	Abramović Stjepan	

Čin: Štucor

Očevo ime: Bartol

Zanimanje: ratar

Dan, mesec i god. rođenja: 1887

Mesto rođenja: Trebovac

Srez: Dugo Selo

Banovina: Hrvatska

Zemlja: Hrvatska

Mesto nadležnosti: Trebovac

Državljanin: Jugoslaven

Vera: rkt.

Bračno stanje: oženjen broj dece: 1.

Je li služio vojsku: jest

Čin u vojsci: Redov

Kad je stupio u četu: 21-VII-1921

Definitivno primljen:

Istupio:

Isključen: 21-V-1923.

Da li je ranije bio vatrogasac, gde, ocena i mišljenje te čete:

I. Položeni vatrogasni ispiti:

II. Unapređenja, pohvale, odlikovanja:

III. Opomene i kazne:

Napomena: Svaki član pri upisu u četu popunjava „Pristupnicu“.

Matična knjiga.

Dopisom Vatrogasnog Saveza Kraljevine Jugoslavije od 10. XII. 1937. br. 4060 odobrena je ova tiskanica.

Naklada Gustav Neuberg Križevci.

MATIČNA KNJIGA

Redni broj:	Prezime i ime:
28.	Klasan Josip

Čin: stucar

Očevo ime: Franjo

Zanimanje: ratar

Dan, mesec i god. rođenja: 1898.

Mesto rođenja: Trebovac

Srez: Drugo Selo

Banovina: Hrvatska

Zemlja: Hrvatska

Mesto nadležnosti: Trebovac

Državljanin: Jugoslaven

Vera: rkt.

Bračno stanje: oženjen broj dece: 1.

Je li služio vojsku: jest

Čin u vojsci: Redov

Kad je stupio u četu: 21-VII-1921.

Definitivno primljen:

Istupio:

Isključen: 21-I-1923.

Da li je ranije bio vatrogasac, gde, ocena i mišljenje te čete:

Stan:

I. Položeni vatrogasni ispiti:

II. Unapređenja, pohvale, odlikovanja:

III. Opomene i kazne:

Napomena: Svaki član pri upisu u četu popunjava „Pristupnicu“.

Matična knjiga.

Dopisom Vatrogasnog Saveza Kraljevine Jugoslavije od 10. XII. 1937. br. 4060 odobrena je ova tiskanica.

Naklada Gustav Neuberg Križevci.

MATIČNA KNJIGA

Redni broj:	Prezime i ime:		Stan:
29.	Husarić Mijo		

Čin: štucar

Očevo ime: Đuro

Zanimanje: ratar

Dan, mesec i god. rođenja: 4-V-1899.

Mesto rođenja: Trebovac

Srez: Dugo Selo

Banovina: Hrvatska

Zemlja: Hrvatska

Mesto nadležnosti: Trebovac

Državljanin: Jugoslaven

Vera: rkt.

Bračno stanje: oženjen broj dece: 1.

Je li služio vojsku: jest

Čin u vojsci: Redov

Kad je stupio u četu: 21-VII-1921/10-XII-1927

Definitivno primljen:

Istupio: 30-XII-1931.

Isključen: 5-I-1924

Da li je ranije bio vatrogasac, gde, ocena i mišljenje te čete:

I. Položeni vatrogasni ispiti:

II. Unapređenja, pohvale, odlikovanja:

III. Opomene i kazne:

Napomena: Svaki član pri upisu u četu popunjava „Pristupnicu“.

Matična knjiga.

Dopisom Vatrogasnog Saveza Kraljevine Jugoslavije od 10. XII. 1937. br. 4060 odobrena je ova tiskanica.

Naklada Gustav Neuberg Križevci.

MATIČNA KNJIGA

Redni broj:	Prezime i ime:		Stan:
30.	Matker Fomo		

Čin: Zdravstvenik

Očevo ime: Mato

Zanimanje: rotar

Dan, mesec i god. rođenja:

Mesto rođenja: Trebovac

Srez: Donji Pelo

Banovina: Hrvatska

Zemlja: Hrvatska

Mesto nadležnosti: Trebovac

Državljanin: Jugoslaven.

Vera: rkt.

Bračno stanje: oženjen broj dece: 1.

Je li služio vojsku: jest

Čin u vojsci: Redov

Kad je stupio u četu: 21-III-1921.

Definitivno primljen:

Istupio:

Isključen: 11-I-1930.

Da li je ranije bio vatrogasac, gde, ocena i mišljenje te čete:

I. Položeni vatrogasni ispiti:

II. Unapređenja, pohvale, odlikovanja:

III. Opomene i kazne:

Napomena: Svaki član pri upisu u četu popunjava „Pristupnicu“.

Matična knjiga.

Dopisom Vatrogasnog Saveza Kraljevine Jugoslavije od 10. XII. 1937. br. 4060 odobrena je ova tiskanica.

Naklada Gustav Neuberg Križevci.

MATIČNA KNJIGA

Redni broj:	Prezime i ime:		Stan:
31.	Harmicar Josip		

Čin: štrcar

Očevo ime: Stjepan

Zanimanje: ratar

Dan, mesec i god. rođenja: 1899

Mesto rođenja: Trebovac

Srez: Donji Kraljevec

Banovina: Hrvatska

Zemlja: Hrvatska

Mesto nadležnosti: Trebovac

Državljanin: Jugoslaven

Vera: rkt.

Bračno stanje: oženjen broj dece: 2.

Je li služio vojsku: jest

Čin u vojsci: Redov

Kad je stupio u četu: 21-VII-1921

Definitivno primljen:

Istupio: 10-XII-1927.

Isključen:

Da li je ranije bio vatrogasac, gde, ocena i mišljenje te čete:

I. Položeni vatrogasni ispiti:

II. Unapređenja, pohvale, odlikovanja:

God. 1927-10-XII primljen po upravnom odboru za člana izvan službe.

III. Opomene i kazne:

Napomena: Svaki član pri upisu u četu popunjava „Pristupnicu“.

Matična knjiga.

Dopisom Vatrogasnog Saveza Kraljevine Jugoslavije od 10. XII. 1937. br. 4060 odobrena je ova tiskanica.

Naklada Gustav Neuberg Križevci.

MATIČNA KNJIGA

Redni broj:	Prezime i ime:		Stan:
32.	Ivak Franjo		

Čin: penjač

Očevo ime: Stjepan

Zanimanje: kovač

Dan, mesec i god. rođenja: 5-I - 1899.

Mesto rođenja: Frebovac

Srez: Dugo Selo

Banovina: Hrvatsko.

Zemlja: Hrvatska

Mesto nadležnosti: Frebovac

Državljanin: Jugoslaven

Vera: rkt.

Bračno stanje: oženjen broj dece:

Je li služio vojsku: jest

Čin u vojsci: Redov

Kad je stupio u četu: 27-I-1923

Definitivno primljen:

Istupio: 19.-I.1947

Isključen:

Da li je ranije bio vatrogasac, gde, ocena i mišljenje te čete:

I. Položeni vatrogasni ispiti:

II. Unapređenja, pohvale, odlikovanja:

God. 1930-5-I izabran za penjačkog rojnika. 1933-12-I izabran za vodu penjača. 19.-IV. 1946 vatrogasac. Izabran 19. I. 1947 začasnim članom

III. Opomene i kazne:

Napomena: Svaki član pri upisu u četu popunjava „Pristupnicu“.

Matična knjiga.

Dopisom Vatrogasnog Saveza Kraljevine Jugoslavije od 10. XII. 1937. br. 4060 odobrena je ova tiskanica.

Naklada Gustav Neuberg Križevci.

MATIČNA KNJIGA

Redni broj:	Prezime i ime:		Stan:
33.	Matker Stjepan		

Čin: penjač

Očevo ime: Stjepan

Zanimanje: Kovač

Dan, mesec i god. rođenja: 1899

Mesto rođenja: Trebovac

Srez: Dugo Selo

Banovina: Hrvatska

Zemlja: Hrvatska

Mesto nadležnosti: Trebovac

Državljanin: Jugoslaven

Vera: rkt.

Bračno stanje: oženjen broj dece: 1.

Je li služio vojsku: jest

Čin u vojsci: Redov

Kad je stupio u četu: 27-V-1923.

Definitivno primljen:

Istupio: 23-I-1938.

Isključen:

Da li je ranije bio vatrogasac, gde, ocena i mišljenje te čete:

I. Položeni vatrogasni ispiti:

II. Unapređenja, pohvale, odlikovanja:

III. Opomene i kazne:

Napomena: Svaki član pri upisu u četu popunjava „Pristupnicu“.

Matična knjiga.

Dopisom Vatrogasnog Saveza Kraljevine Jugoslavije od 10. XII. 1937. br. 4060 odobrena je ova tiskanica.

Naklada Gustav Neuberg Križevci.

MATIČNA KNJIGA

Redni broj:	Prezime i ime:	Stan:
34.	Šepec Mato	

Čin: pevjač

Očevo ime: Tihbvo

Zanimanje: zanimanje ratar

Dan, mesec i god. rođenja: 9-X- 1899.

Mesto rođenja: Trebovac

Srez: Dugo Selo

Banovina: Hrvatska

Zemlja: Hrvatska

Mesto nadležnosti: Trebovac

Državljanin: Jugoslaven

Vera: rkt.

Bračno stanje: oženjen broj dece: 2.

Je li služio vojsku: jest

Čin u vojsci: Redov

Kad je stupio u četu: 27-V- 1923.

Definitivno primljen:

Istupio: 19.-I. 1947

Isključen:

Da li je ranije bio vatrogasac, gde, ocena i mišljenje te čete:

I. Položeni vatrogasni ispiti:

II. Unapređenja, pohvale, odlikovanja:

God. 1933-12-I premješten u čuvare kao zdravstvenik. 31-I-1937 izabran je za blagajnika. Primljen na glavnoj skupštini za člana izvan službe 19.-I. 1947

III. Opomene i kazne:

Napomena: Svaki član pri upisu u četu popunjava „Pristupnicu“.

Matična knjiga.

Dopisom Vatrogasnog Saveza Kraljevine Jugoslavije od 10. XII. 1937. br. 4060 odobrena je ova tiskanica.

Naklada Gustav Neuberg Križevci.

MATIČNA KNJIGA

Redni broj:	Prezime i ime:		Stan:
35.	Glog Tomo		

Čin: štrcar

Očevo ime: Ivan

Zanimanje: kovač

Dan, mesec i god. rođenja: 10-XI-1896.

Mesto rođenja: Trebovac

Srez: Dugo Selo

Banovina: Hrvatska

Zemlja: Hrvatska

Mesto nadležnosti: Trebovac

Državljanin: Jugoslaven

Vera: rkt.

Bračno stanje: oženjen broj dece: 2.

Je li služio vojsku: jest

Čin u vojsci: Redov

Kad je stupio u četu: 27-V-1923

Definitivno primljen:

Istupio: 15. VIII. 1946

Isključen:
Umro 18-II-1963.

Da li je ranije bio vatrogasac, gde, ocena i mišljenje te čete:

I. Položeni vatrogasni ispiti:

Svršio je stručni časnički tečaj Vat. župe Dugo Selo koji je održan od 13-I-23-I-1937. Te položio ispit sa Vrlo dobrim uspjehom.

II. Unapređenja, pohvale, odlikovanja:

God. 1924-12-X izabran za vodu štr. 9-I-1927 za tajnika 5-I-1930 vođa čuvara 5-I i 12-XI-1933 izabran je opet za tajnika 27-I-1935 vođa štr. 19-I-1936 vođu naraštaja 18-III-1938 podzap. 21-I-1940 19.I.1947. vatrogasac. Primljen za člana izvanrednog

III. Opomene i kazne:

Napomena: Svaki član pri upisu u četu popunjava „Pristupnicu“.

Matična knjiga.

Dopisom Vatrogasnog Saveza Kraljevine Jugoslavije od 10. XII. 1937. br. 4060 odobrena je ova tiskanica.

Naklada Gustav Neuberg Križevci.

MATIČNA KNJIGA

Redni broj:	Prezime i ime:		Stan:
36.	Špek Đuro		

Čin: štrcar

Očevo ime: Nikola

Zanimanje: ratar

Dan, mesec i god. rođenja: 19-IV-1899.

Mesto rođenja: Đurovac

Srez: Đugo Selo

Banovina: Hrvatska

Zemlja: Hrvatska

Mesto nadležnosti: Đurovac

Državljanin: Jugoslaven

Vera: rkt.

Bračno stanje: oženjen broj dece:

Je li služio vojsku: jest

Čin u vojsci: Redov

Kad je stupio u četu: 27-I-1923.

Definitivno primljen:

Istupio: 18-I-1931.

Isključen:

Da li je ranije bio vatrogasac, gde, ocena i mišljenje te čete:

I. Položeni vatrogasni ispiti:

II. Unapređenja, pohvale, odlikovanja:

God. 1927-9-I biran je za štrcarskog rojnika, tu dužnost vršio je do Zahvale.

III. Opomene i kazne:

Napomena: Svaki član pri upisu u četu popunjava „Pristupnicu“.

Matična knjiga.

Dopisom Vatrogasnog Saveza Kraljevine Jugoslavije od 10. XII. 1937. br. 4060 odobrena je ova tiskanica.

Naklada Gustav Neuberg Križevci.

MATIČNA KNJIGA

Redni broj:	Prezime i ime:	Stan:
37.	Šepec Mijo	

Čin: čuvar

Očevo ime: Ivan

Zanimanje: rotar

Dan, mesec i god. rođenja: 23-X- 1879.

Mesto rođenja: Trebovac

Srez: Donja Reka

Banovina: Hrvatska

Zemlja: Hrvatska

Mesto nadležnosti: Trebovac

Državljanin: Jugoslaven

Vera: rkt.

Bračno stanje: oženjen broj dece:

Je li služio vojsku: jest

Čin u vojsci: Kaplar

Kad je stupio u četu: 27-V-1923.

Definitivno primljen:

Istupio: 10-XII-1927.

Isključen:

Da li je ranije bio vatrogasac, gde, ocena i mišljenje te čete:

I. Položeni vatrogasni ispiti:

II. Unapređenja, pohvale, odlikovanja:

God. 1927-9-I biran je čuvarskim rojnikom, tu dužnost vršio je do zahvale. 10-XII-1927 primljen je po upravnom odboru za člana izvan službe.

III. Opomene i kazne:

Napomena: Svaki član pri upisu u četu popunjava „Pristupnicu“.

Matična knjiga.

Dopisom Vatrogasnog Saveza Kraljevine Jugoslavije od 10. XII. 1937. br. 4060 odobrena je ova tiskanica.

Naklada Gustav Neuberg Križevci.

MATIČNA KNJIGA

Redni broj:	Prezime i ime:	Stan:
38.	Harmicar Stjepan	

Čin: štrcar

Očevo ime: Mato

Zanimanje: ratar

Dan, mesec i god. rođenja:

Mesto rođenja: Trebovac

Srez: Đugo Selo

Banovina: Hrvatska

Zemlja: Hrvatska

Mesto nadležnosti: Trebovac

Državljanin: Jugoslaven

Vera: rkt.

Bračno stanje: oženjen broj dece: 1.

Je li služio vojsku: nije

Čin u vojsci:

Kad je stupio u četu: 27-V-1923.

Definitivno primljen:

Istupio:

Isključen: 5-I-1924.

Da li je ranije bio vatrogasac, gde, ocena i mišljenje te čete:

I. Položeni vatrogasni ispiti:

II. Unapređenja, pohvale, odlikovanja:

III. Opomene i kazne:

Napomena: Svaki član pri upisu u četu popunjava „Pristupnicu“.

Matična knjiga.

Dopisom Vatrogasnog Saveza Kraljevine Jugoslavije od 10. XII. 1937. br. 4060 odobrena je ova tiskanica.

Naklada Gustav Neuberg Križevci.

MATIČNA KNJIGA

Redni broj:	Prezime i ime:		Stan:
39.	Jožef Josip		

Čin: štucar

Očevo ime: Pavo

Zanimanje: ratar

Dan, mesec i god. rođenja:

Mesto rođenja: Đurđevac

Srez: Đurđevac

Banovina: Hrvatska

Zemlja: Hrvatska

Mesto nadležnosti: Đurđevac

Državljanin: Jugoslaven

Vera: rkt.

Bračno stanje: oženjen broj dece: 2.

Je li služio vojsku: jest

Čin u vojsci: Redov

Kad je stupio u četu: 27-V-1923.

Definitivno primljen:

Istupio:

Isključen: 5-I-1924

Da li je ranije bio vatrogasac, gde, ocena i mišljenje te čete:

I. Položeni vatrogasni ispiti:

II. Unapređenja, pohvale, odlikovanja:

III. Opomene i kazne:

Napomena: Svaki član pri upisu u četu popunjava „Pristupnicu“.

Matična knjiga.

Dopisom Vatrogasnog Saveza Kraljevine Jugoslavije od 10. XII. 1937. br. 4060 odobrena je ova tiskanica.

Naklada Gustav Neuberg Križevci.

MATIČNA KNJIGA

Redni broj:	Prezime i ime:	Stan:
40.	Čvorišćec Josip	

Čin: Štucar

Očevo ime: Josip

Zanimanje: vatar

Dan, mesec i god. rođenja:

Mesto rođenja: Trebovac

Srez: Dugo Selo

Banovina: Hrvatska

Zemlja: Hrvatska

Mesto nadležnosti: Trebovac

Državljanin: Jugoslaven

Vera: rkt.

Bračno stanje: oženjen broj dece: 1.

Je li služio vojsku: jest

Čin u vojsci: Redov

Kad je stupio u četu: 18-II-1924.

Definitivno primljen:

Istupio: 1924.

Isključen:

Da li je ranije bio vatrogasac, gde, ocena i mišljenje te čete:

I. Položeni vatrogasni ispiti:

II. Unapređenja, pohvale, odlikovanja:

III. Opomene i kazne:

Napomena: Svaki član pri upisu u četu popunjava „Pristupnicu“.

Matična knjiga.

Dopisom Vatrogasnog Saveza Kraljevine Jugoslavije od 10. XII. 1937. br. 4060 odobrena je ova tiskanica.

Naklada Gustav Neuberg Križevci.

MATIČNA KNJIGA

Redni broj:	Prezime i ime:		Stan:
41.	Genzić Đuro		

Čin: penjač

Očevo ime:

Zanimanje: rotar

Dan, mesec i god. rođenja: 1904

Mesto rođenja: Kvetska sela

Srez: Zagreb

Banovina: Hrvatska

Zemlja: Hrvatska

Mesto nadležnosti: Črebovac

Državljanin: Jugoslaven

Vera: rkt.

Bračno stanje: oženjen broj dece:

Je li služio vojsku: jest

Čin u vojsci: Redov

Kad je stupio u četu: 18-II-1924.

Definitivno primljen:

Istupio: 24-II-1925

Isključen:

Da li je ranije bio vatrogasac, gde, ocena i mišljenje te čete:

I. Položeni vatrogasni ispiti:

II. Unapređenja, pohvale, odlikovanja:

III. Opomene i kazne:

Napomena: Svaki član pri upisu u četu popunjava „Pristupnicu“.

Matična knjiga.

Dopisom Vatrogasnog Saveza Kraljevine Jugoslavije od 10. XII. 1937. br. 4060 odobrena je ova tiskanica.

Naklada Gustav Neuberg Križevci.

MATIČNA KNJIGA

Redni broj:	Prezime i ime:		Stan:
42.	Kožan Stjepan		

Čin: perjač

Očevo ime: Rubvo

Zanimanje: zidar

Dan, mesec i god. rođenja: 1904.

Mesto rođenja: Đurđevac

Srez: Đurđevac

Banovina: Hrvatska

Zemlja: Hrvatska

Mesto nadležnosti: Đurđevac

Državljanin: Jugoslaven

Vera: rkt.

Bračno stanje: neoženjen broj dece:

Je li služio vojsku: Jest

Čin u vojsci: Redov

Kad je stupio u četu: 18-II-1924

Definitivno primljen:

Istupio: 12-I-1929

Isključen:

Da li je ranije bio vatrogasac, gde, ocena i mišljenje te čete:

I. Položeni vatrogasni ispiti:

II. Unapređenja, pohvale, odlikovanja:

III. Opomene i kazne:

Napomena: Svaki član pri upisu u četu popunjava „Pristupnicu“.

Matična knjiga.

Dopisom Vatrogasnog Saveza Kraljevine Jugoslavije od 10. XII. 1937. br. 4060 odobrena je ova tiskanica.

Naklada Gustav Neuberg Križevci.

MATIČNA KNJIGA

Redni broj:	Prezime i ime:		Stan:
43.	Abramović Fomo		

Čin: štvcar

Očevo ime: Franjo

Zanimanje: rotar

Dan, mesec i god. rođenja: 4-V-1904

Mesto rođenja: Trebovac

Srez: Dugo Selo

Banovina: Hrvatska

Zemlja: Hrvatska

Mesto nadležnosti: Trebovac

Državljanin: Jugoslaven

Vera: rkt.

Bračno stanje: oženjen broj dece: 1.

Je li služio vojsku: jest

Čin u vojsci: Redov

Kad je stupio u četu: 18-II-1924.

Definitivno primljen:

Istupio: 19. I. 1947 / umro 25. 2. 1969.

Isključen:

Da li je ranije bio vatrogasac, gde, ocena i mišljenje te čete:

I. Položeni vatrogasni ispiti:

II. Unapređenja, pohvale, odlikovanja:

God. 1930 predjelen je za penjača.
1937. 31-I izabran za rojnika, penj.
Primljen na glavnoj skupštini
za člana izvan službe 19. I. 1947

III. Opomene i kazne:

Napomena: Svaki član pri upisu u četu popunjava „Pristupnicu“.

Matična knjiga.

Dopisom Vatrogasnog Saveza Kraljevine Jugoslavije od 10. XII. 1937. br. 4060 odobrena je ova tiskanica.

Naklada Gustav Neuberg Križevci.

MATIČNA KNJIGA

Redni broj:	Prezime i ime:		Stan:
44.	Hrnoci Ivo		

Čin: štrcar

Očevo ime: Ivan

Zanimanje: ratar

Dan, mesec i god. rođenja: 1900

Mesto rođenja: Trebovac

Srez: Dugo Selo

Banovina: Hrvatska

Zemlja: Hrvatska

Mesto nadležnosti: Trebovac

Državljanin: Jugoslaven

Vera: rkt.

Bračno stanje: oženjen broj dece: 1.

Je li služio vojsku: jest

Čin u vojsci: Redov

Kad je stupio u četu: 30-III-1924.

Definitivno primljen:

Istupio:

Isključen: 11-I-1930.

Da li je ranije bio vatrogasac, gde, ocena i mišljenje te čete:

I. Položeni vatrogasni ispiti:

II. Unapređenja, pohvale, odlikovanja:

God. 1925 premješten u penjače, tu dužnost vršio je do isključenja

III. Opomene i kazne:

Napomena: Svaki član pri upisu u četu popunjava „Pristupnicu“.

Matična knjiga.

Dopisom Vatrogasnog Saveza Kraljevine Jugoslavije od 10. XII. 1937. br. 4060 odobrena je ova tiskanica.

Naklada Gustav Neuberg Križevci.

MATIČNA KNJIGA

Redni broj:	Prezime i ime:		Stan:
45.	Živnović Živomir		

Čin: štucar

Očevo ime: Blažo

Zanimanje: ratar

Dan, mesec i god. rođenja: 7-IV-1908.

Mesto rođenja: Trebovac

Srez: Dugo Selo

Banovina: Hrvatska

Zemlja: Hrvatska

Mesto nadležnosti: Trebovac

Državljanin: Jugoslaven

Vera: rkt

Bračno stanje: oženjen broj dece: 1.

Je li služio vojsku: jest

Čin u vojsci: Redov

Kad je stupio u četu: 30-III-1924.

Definitivno primljen:

Istupio: 21-VII-1935.

Isključen:

Da li je ranije bio vatrogasac, gde, ocena i mišljenje te čete:

I. Položeni vatrogasni ispiti:

II. Unapređenja, pohvale, odlikovanja:

God 1933-5-I izabran je za štrcarskog vojnika, tu je dužnost vršio do Zahvale.

III. Opomene i kazne:

Napomena: Svaki član pri upisu u četu popunjava „Pristupnicu“.

Matična knjiga.

Dopisom Vatrogasnog Saveza Kraljevine Jugoslavije od 10. XII. 1937. br. 4060 odobrena je ova tiskanica.

Naklada Gustav Neuberg Križevci.

MATIČNA KNJIGA

Redni broj:	Prezime i ime:
46.	Glog Ljubo

Stan:

Čin: stucar motorista

Očevo ime: Ivana

Zanimanje: radar

Dan, mesec i god. rođenja: 27-X-1899.

Mesto rođenja: Trebovac

Srez: Dugo Selo

Banovina: Hrvatska

Zemlja: Hrvatska

Mesto nadležnosti: Trebovac

Državljanin: Jugoslaven

Vera: rkt.

Bračno stanje: neoženjen broj dece:

Je li služio vojsku: jest

Čin u vojsci: Redov

Kad je stupio u četu: 30-III-1924.

Definitivno primljen:

Istupio:

Isključen: Umro 1979

Da li je ranije bio vatrogasac, gde, ocena i mišljenje te čete:

I. Položeni vatrogasni ispiti:

Položio ispit za ispitanog vatrogasca 13.II.1965 sa odličnim uspjehom

II. Unapređenja, pohvale, odlikovanja:

20-I.1957. Izbor za vodnika sanitete

23-IV.1957. Dodeljena mu spomenica XXX. godina službovanja 25.7.1971. Diploma se daje za posebne zasluge

III. Opomene i kazne:

Umro 1979 god.

Napomena: Svaki član pri upisu u četu popunjava „Pristupnicu“.

Matična knjiga.

Dopisom Vatrogasnog Saveza Kraljevine Jugoslavije od 10. XII. 1937. br. 4060 odobrena je ova tiskanica.

Naklada Gustav Neuberg Križevci.

MATIČNA KNJIGA

Redni broj:	Prezime i ime:	Stan:
47.	Kelšin Pavo	

Čin: štucar

Očevo ime: Stjepan

Zanimanje: ratar

Dan, mesec i god. rođenja: 26-VIII-1901.

Mesto rođenja: Trebovac

Srez: Dugo Selo

Banovina: Hrvatska

Zemlja: Hrvatska.

Mesto nadležnosti: Trebovac

Državljanin: Jugoslaven

Vera: rkt.

Bračno stanje: oženjen broj dece: 1.

Je li služio vojsku: jest

Čin u vojsci: Redov

Kad je stupio u četu: 30-III-1924.

Definitivno primljen:

Istupio: umro 27-VIII-1941.

Isključen:

Da li je ranije bio vatrogasac, gde, ocena i mišljenje te čete:

I. Položeni vatrogasni ispiti:

II. Unapređenja, pohvale, odlikovanja:

God. 1925 izabran je za rojnika štrcara.

1933-5-I biran je za štrcarskog vodnika: ~~1934~~;

1933-12-XI izabran za podzap. 18-IV-1938

izabran zapovjednikom.

III. Opomene i kazne:

Napomena: Svaki član pri upisu u četu popunjava „Pristupnicu“.

Matična knjiga.

Dopisom Vatrogasnog Saveza Kraljevine Jugoslavije od 10. XII. 1937. br. 4060 odobrena je ova tiskanica.

Naklada Gustav Neuberg Križevci.

MATIČNA KNJIGA

Redni broj:	Prezime i ime:		Stan:
48.	Lovrek Đuro		

Čin: štucar

Očevo ime: Stjepan

Zanimanje: Kačar

Dan, mesec i god. rođenja: 1902.

Mesto rođenja: Prebovac

Srez: Dugo Selo

Banovina: Hrvatska

Zemlja: Hrvatska

Mesto nadležnosti: Prebovac

Državljanin: Jugoslaven

Vera: rkt.

Bračno stanje: neoženjen broj dece:

Je li služio vojsku: jest

Čin u vojsci: Redov

Kad je stupio u četu: 28-II-1925

Definitivno primljen:

Istupio:

Isključen: 29-XII 1925

Da li je ranije bio vatrogasac, gde, ocena i mišljenje te čete:

I. Položeni vatrogasni ispiti:

II. Unapređenja, pohvale, odlikovanja:

III. Opomene i kazne:

Napomena: Svaki član pri upisu u četu popunjava „Pristupnicu“.

Matična knjiga.

Dopisom Vatrogasnog Saveza Kraljevine Jugoslavije od 10. XII. 1937. br. 4060 odobrena je ova tiskanica.

Naklada Gustav Neuberg Križevci.

MATIČNA KNJIGA

Redni broj:	Prezime i ime:
49.	Ivak Tomo

Stan:

Čin: trubljač pešjački

Očevo ime: Stjepan

Zanimanje: ratar

Dan, mesec i god. rođenja: 20-IV- 1902

Mesto rođenja: Prebovac

Srez: Donja Selo

Banovina: Hrvatska

Zemlja: Hrvatska

Mesto nadležnosti: Prebovac

Državljanin: Jugoslaven

Vera: rkt.

Bračno stanje: oženjen broj dece: 2.

Je li služio vojsku: jest

Čin u vojsci: Redov

Kad je stupio u četu: 28-II- 1924.

Definitivno primljen:

Istupio:

Isključen:

Da li je ranije bio vatrogasac, gde, ocena i mišljenje te čete:

I. Položeni vatrogasni ispiti:

II. Unapređenja, pohvale, odlikovanja:

God. 1946/19.-IV. izabran pešj. vojnik

6.-I. 1953. premješten na rezervnog člana

III. Opomene i kazne:

Napomena: Svaki član pri upisu u četu popunjava „Pristupnicu“.

Matična knjiga.

Dopisom Vatrogasnog Saveza Kraljevine Jugoslavije od 10. XII. 1937. br. 4060 odobrena je ova tiskanica.

Naklada Gustav Neuberg Križevci.

MATIČNA KNJIGA

Redni broj:	Prezime i ime:		Stan:
50.	Octenjak Mijo vl.		

Čin: štrcar

Očevo ime: Josip

Zanimanje: ratar

Dan, mesec i god. rođenja: 21-IX · 1901.

Mesto rođenja: Trebovac

Srez: Donje Selo

Banovina: Hrvatska

Zemlja: Hrvatska

Mesto nadležnosti: Trebovac

Državljanin: Jugoslaven

Vera: rkt.

Bračno stanje: oženjen broj dece: 1.

Je li služio vojsku: jest

Čin u vojsci: Redov

Kad je stupio u četu: 5-I - 1924

Definitivno primljen:

Istupio: 18-XII - 1938

Isključen:

Da li je ranije bio vatrogasac, gde, ocena i mišljenje te čete:

I. Položeni vatrogasni ispiti:

II. Unapređenja, pohvale, odlikovanja:

God 1930 premješten za čuvara, tu službu vršio je do zahvale.

III. Opomene i kazne:

Napomena: Svaki član pri upisu u četu popunjava „Pristupnicu“.

Matična knjiga.

Dopisom Vatrogasnog Saveza Kraljevine Jugoslavije od 10. XII. 1937. br. 4060 odobrena je ova tiskanica.

Naklada Gustav Neuberg Križevci.

MATIČNA KNJIGA

Redni broj:	Prezime i ime:		Stan:
51.	Octenjak Josip vl.		

Čin: štrcar

Očevo ime: Mato

Zanimanje: ratar

Dan, mesec i god. rođenja: 30-XII-1896.

Mesto rođenja: Prebovac

Srez: Dugo Selo

Banovina: Hrvatska

Zemlja: Hrvatska

Mesto nadležnosti: Prebovac

Državljanin: Jugoslaven

Vera: rkt.

Bračno stanje: oženjen broj dece: 1.

Je li služio vojsku: jest

Čin u vojsci: Kaplar

Kad je stupio u četu: 29-XII-1925-/21-I-1940.

Definitivno primljen:

Istupio: 27-III-1938. / 19-IV. 1946

Isključen: umro 1966.

Da li je ranije bio vatrogasac, gde, ocena i mišljenje te čete:

I. Položeni vatrogasni ispiti:

II. Unapređenja, pohvale, odlikovanja:

God. 1927-9-I izabran je za blagajnika. 5-I-1933 biran za podzap. 12-XI-1933 biran je zapovjednikom tu dužnost vršio je do zahvale. 21-I-1940 izabran za tajnika. tu je dužnost vršio do zahvale 19-IV. 1946

Izabran načelnik stanom 19.-I. 1947

III. Opomene i kazne:

Napomena: Svaki član pri upisu u četu popunjava „Pristupnicu“.

Matična knjiga.

Dopisom Vatrogasnog Saveza Kraljevine Jugoslavije od 10. XII. 1937. br. 4060 odobrena je ova tiskanica.

Naklada Gustav Neuberg Križevci.

MATIČNA KNJIGA

Redni broj:	Prezime i ime:		Stan:
52.	Husarić Josip		

Čin: štrcar

Očevo ime: Đuro

Zanimanje: ratar

Dan, mesec i god. rođenja: 1902

Mesto rođenja: Trebovac

Srez: Đurđevac

Banovina: Hrvatska

Zemlja: Hrvatska

Mesto nadležnosti: Trebovac

Državljanin: Jugoslaven

Vera: rkt.

Bračno stanje: oženjen broj dece: 1.

Je li služio vojsku: jest

Čin u vojsci: podnaredник

Kad je stupio u četu: 29-XII-1925

Definitivno primljen:

Istupio: 6-V-1926.

Isključen:

Da li je ranije bio vatrogasac, gde, ocena i mišljenje te čete:

I. Položeni vatrogasni ispiti:

II. Unapređenja, pohvale, odlikovanja:

III. Opomene i kazne:

Napomena: Svaki član pri upisu u četu popunjava „Pristupnicu“.

Matična knjiga.

Dopisom Vatrogasnog Saveza Kraljevine Jugoslavije od 10. XII. 1937. br. 4060 odobrena je ova tiskanica.

Naklada Gustav Neuberg Križevci.

po stanovi

MATIČNA KNJIGA

Redni broj:	Prezime i ime:
53.	Furnoci Josip

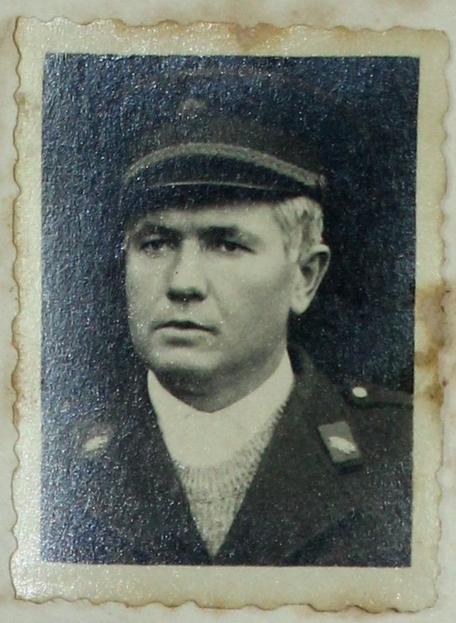

Stan:

Čin: štrcon

Očevo ime: Ivubro

Zanimanje: ratar

Dan, mesec i god. rođenja: 22-VI-1911.

Mesto rođenja: Trebovac

Srez: Dugo Selo

Banovina: Hrvatska

Zemlja: Hrvatska

Mesto nadležnosti: Trebovac

Državljanin: Jugoslaven

Vera: rkt

Bračno stanje: oženjen broj dece: 1.

Je li služio vojsku: jest

Čin u vojsci: Redov

Kad je stupio u četu: 13-I-1927.

Definitivno primljen:

Istupio:

Isključen: 12 VI - 1952

Umro 20-VII-1987

Da li je ranije bio vatrogasac, gde, ocena i mišljenje te čete:

I. Položeni vatrogasni ispiti:

Položio stručni vatrogasni čašnički ispit 21. II. 1943 s dobrim uspjehom

II. Unapređenja, pohvale, odlikovanja:

God. 1933-5-I biran je za pojnika. 12-XI-1933 za vodu štrcara. 1935-27-I biran za tajnika. 1936-19-I biran za vodu štrcara 1940-21-I biran za podcas. od 27.III.1941 zapovjednik

1950 primljen u članove

III. Opomene i kazne: 26.7.1981 ISKLJUČEN NA OSNOVU ZAHTJEVA

Napomena: Svaki član pri upisu u četu popunjava „Pristupnicu“.

Matična knjiga.

Dopisom Vatrogasnog Saveza Kraljevine Jugoslavije od 10. XII. 1937. br. 4060 odobrena je ova tiskanica.

Naklada Gustav Neuberg Križevci.

MATIČNA KNJIGA

Redni broj:	Prezime i ime:
54.	Kožarić Fomo

Stan:

Čin: štreban

Očevo ime: Ivan

Zanimanje: ratar

Dan, mesec i god. rođenja: I-III-1909.

Mesto rođenja: Trebovec

Srez: Donja Lela

Banovina: Hrvatska

Zemlja: Hrvatska

Mesto nadležnosti: Trebovec

Državljanin: Jugoslaven

Vera: rkt.

Bračno stanje: oženjen broj dece: 1.

Je li služio vojsku: jest

Čin u vojsci: Redov

Kad je stupio u četu: 13-II-1927.

Definitivno primljen:

Istupio: umro 1986.

Isključen:

Da li je ranije bio vatrogasac, gde, ocena i mišljenje te čete:

I. Položeni vatrogasni ispiti:

II. Unapređenja, pohvale, odlikovanja:

6 II 1955 predjeljen u rezervu

26.7.1981 DODJELJENA MU JE ZAHVALNICA

III. Opomene i kazne:

4-IX-1941. podjeljen mu je ukor.

Napomena: Svaki član pri upisu u četu popunjava „Pristupnicu“.

Matična knjiga.

Dopisom Vatrogasnog Saveza Kraljevine Jugoslavije od 10. XII. 1937. br. 4060 odobrena je ova tiskanica.

Naklada Gustav Neuberg Križevci.

MATIČNA KNJIGA

Redni broj:	Prezime i ime:		Stan:
55.	Matker Tomo mali		

Čin: štrcar

Očevo ime: Josip

Zanimanje: kolar

Dan, mesec i god. rođenja: 11-XI-1903.

Mesto rođenja: Grebovac

Srez: Dugo Selo

Banovina: Hrvatska

Zemlja: Hrvatska

Mesto nadležnosti: Grebovac

Državljanin: Jugoslaven

Vera: rkt.

Bračno stanje: oženjen broj dece: 1.

Je li služio vojsku: jest

Čin u vojsci: Redov

Kad je stupio u četu: 5-VII-1927/ 5.I.1943

Definitivno primljen:

Istupio: 1933/umro 17.I.1945.

Isključen:

Da li je ranije bio vatrogasac, gde, ocena i mišljenje te čete:

I. Položeni vatrogasni ispiti:

II. Unapređenja, pohvale, odlikovanja:

III. Opomene i kazne:

Napomena: Svaki član pri upisu u četu popunjava „Pristupnicu“.

Matična knjiga.

Dopisom Vatrogasnog Saveza Kraljevine Jugoslavije od 10. XII. 1937. br. 4060 odobrena je ova tiskanica.

Naklada Gustav Neuberg Križevci.

MATIČNA KNJIGA

Redni broj:	Prezime i ime:		Stan:
56.	Matker Franjo		

Čin: štreor

Očevo ime: Fid

Zanimanje: ratar

Dan, mesec i god. rođenja: 18-XII - 1904.

Mesto rođenja: Trebovac

Srez: Dugo Selo

Banovina: Hrvatska

Zemlja: Hrvatska

Mesto nadležnosti: Trebovac

Državljanin: Jugoslaven

Vera: rkt.

Bračno stanje: oženjen broj dece: 1.

Je li služio vojsku: jest

Čin u vojsci: Redov

Kad je stupio u četu: 5-VI-1927-/7-V-1939

Definitivno primljen:

Istupio: 30-I-1929.

Isključen:

Da li je ranije bio vatrogasac, gde, ocena i mišljenje te čete:

I. Položeni vatrogasni ispiti:

Položio stručni vatrogasni čašnički ispit 21.II.1943 s dobrim uspjehom 28. I. 1951. ~~na~~ g

II. Unapređenja, pohvale, odlikovanja:

Primljen na glavnoj godišnjoj skupštini po članu izvan službe 28. I. 1951.

III. Opomene i kazne:

Napomena: Svaki član pri upisu u četu popunjava „Pristupnicu“.

Matična knjiga.

Dopisom Vatrogasnog Saveza Kraljevine Jugoslavije od 10. XII. 1937. br. 4060 odobrena je ova tiskanica.

Naklada Gustav Neuberg Križevci.

MATIČNA KNJIGA

Redni broj:	Prezime i ime:		Stan:
57.	Oktenjak Josip		

Čin: štucar

Očevo ime: Josip

Zanimanje: kovač

Dan, mesec i god. rođenja: 29-I-1904

Mesto rođenja: Prebovac

Srez: Donja Pelo

Banovina: Hrvatska

Zemlja: Hrvatska

Mesto nadležnosti: Prebovac

Državljanin: Jugoslaven

Vera: rkt.

Bračno stanje: oženjen broj dece: 1.

Je li služio vojsku: jest

Čin u vojsci: Redov

Kad je stupio u četu: 5-VII-1927.

Definitivno primljen:

Istupio: 4-III-1939.

Isključen:

Da li je ranije bio vatrogasac, gde, ocena i mišljenje te čete:

I. Položeni vatrogasni ispiti:

II. Unapređenja, pohvale, odlikovanja:

God. 1933. predjelen je u penjače, tu dužnost vršio je do 2a hvale.

III. Opomene i kazne:

Napomena: Svaki član pri upisu u četu popunjava „Pristupnicu“.

Matična knjiga.

Dopisom Vatrogasnog Saveza Kraljevine Jugoslavije od 10. XII. 1937. br. 4060 odobrena je ova tiskanica.

Naklada Gustav Neuberg Križevci.

MATIČNA KNJIGA

Redni broj:	Prezime i ime:		Stan:
58.	Kožan Đuro		

Čin: štrcar

Očevo ime: Vid

Zanimanje: ratar

Dan, mesec i god. rođenja: 24-II. 1906.

Mesto rođenja: Prebovac

Srez: Donji Pelo

Banovina: Hrvatska

Zemlja: Hrvatska

Mesto nadležnosti: Prebovac

Državljanin: Jugoslaven

Vera: rkt.

Bračno stanje: neoženjen broj dece:

Je li služio vojsku: jest

Čin u vojsci: Redov

Kad je stupio u četu: 5-VI-1927

Definitivno primljen:

Istupio: 31-I-1928.

Isključen:

Da li je ranije bio vatrogasac, gde, ocena i mišljenje te čete:

I. Položeni vatrogasni ispiti:

II. Unapređenja, pohvale, odlikovanja:

III. Opomene i kazne:

Napomena: Svaki član pri upisu u četu popunjava „Pristupnicu“.

Matična knjiga.

Dopisom Vatrogasnog Saveza Kraljevine Jugoslavije od 10. XII. 1937. br. 4060 odobrena je ova tiskanica.

Naklada Gustav Neuberg Križevci.

MATIČNA KNJIGA

Redni broj:	Prezime i ime:
59.	Ivak Josip

Čin: štucar

Očevo ime: Ferdo

Zanimanje: ratar

Dan, mesec i god. rođenja: 8-VIII-1907.

Mesto rođenja: Čakovec

Srez: Donji Lendava

Banovina: Hrvatska

Zemlja: Hrvatska

Mesto nadležnosti: Čakovec

Državljanin: Jugoslaven

Vera: rkt.

Bračno stanje: neoženjen broj dece:

Je li služio vojsku: jest

Čin u vojsci: Redov

Kad je stupio u četu: 5-VI-1927.

Definitivno primljen:

Istupio: 13-XII-1927.

Isključen:

Da li je ranije bio vatrogasac, gde, ocena i mišljenje te čete:

Stan:

I. Položeni vatrogasni ispiti:

II. Unapređenja, pohvale, odlikovanja:

III. Opomene i kazne:

Napomena: Svaki član pri upisu u četu popunjava „Pristupnicu“.

Matična knjiga.

Dopisom Vatrogasnog Saveza Kraljevine Jugoslavije od 10. XII. 1937. br. 4060 odobrena je ova tiskanica.

Naklada Gustav Neuberg Križevci.

MATIČNA KNJIGA

Redni broj:	Prezime i ime:		Stan:
60.	Oštenjak Mato vl.		

Čin: štucor

Očevo ime: Ivan

Zanimanje: rudar

Dan, mesec i god. rođenja: 2-IV-1903.

Mesto rođenja: Đurkovec

Srez: Donja Pelc

Banovina: Hrvatska

Zemlja: Hrvatska

Mesto nadležnosti: Đurkovec

Državljanin: Jugoslaven

Vera: rkt.

Bračno stanje: neoženjen broj dece:

Je li služio vojsku: jest

Čin u vojsci: Redov

Kad je stupio u četu: 5-VII-1927.

Definitivno primljen:

Istupio:

Isključen: UMRO 3.11.1981

Da li je ranije bio vatrogasac, gde, ocena i mišljenje te čete:

I. Položeni vatrogasni ispiti:

II. Unapređenja, pohvale, odlikovanja:

God. 1930. predjelen za čuvara.

27. V. 1952 premješten na rezervnog

člana. Premješten po upravnom odboru

za člana iznova službe dana

27. V. 1952

III. Opomene i kazne:

Napomena: Svaki član pri upisu u četu popunjava „Pristupnicu“.

Matična knjiga.

Dopisom Vatrogasnog Saveza Kraljevine Jugoslavije od 10. XII. 1937. br. 4060 odobrena je ova tiskanica.

Naklada Gustav Neuberg Križevci.

MATIČNA KNJIGA

Redni broj:	Prezime i ime:		Stan:
61.	Ortenjak Tomo mali		

Čin: štrcar

Očevo ime: Tuboo

Zanimanje: ratar

Dan, mesec i god. rođenja: 14-XI - 1903.

Mesto rođenja: Trebovac

Srez: Dugo Selo

Banovina: Hrvatska

Zemlja: Hrvatska.

Mesto nadležnosti: Trebovac

Državljanin: Jugoslaven

Vera: rkt.

Bračno stanje: neoženjen broj dece:

Je li služio vojsku: jest

Čin u vojsci: Redov

Kad je stupio u četu: 5-VI-1927.

Definitivno primljen:

Istupio: 4-VIII-1927.

Isključen:

Da li je ranije bio vatrogasac, gde, ocena i mišljenje te čete:

I. Položeni vatrogasni ispiti:

II. Unapređenja, pohvale, odlikovanja:

III. Opomene i kazne:

Napomena: Svaki član pri upisu u četu popunjava „Pristupnicu“.

Matična knjiga.

Dopisom Vatrogasnog Saveza Kraljevine Jugoslavije od 10. XII. 1937. br. 4060 odobrena je ova tiskanica.

Naklada Gustav Neuberg Križevci.

MATIČNA KNJIGA

Redni broj:	Prezime i ime:		Stan:
62.	Šepec Josip		

Čin: Štucar

Očevo ime: Ivan

Zanimanje: mlinar

Dan, mesec i god. rođenja: 18-X-1906.

Mesto rođenja: Trebovac

Srez: Dugo Selo

Banovina: Hrvatska

Zemlja: Hrvatska

Mesto nadležnosti: Trebovac

Državljanin: Jugoslaven

Vera: rkt.

Bračno stanje: neoženjen broj dece:

Je li služio vojsku: jest

Čin u vojsci: Redov

Kad je stupio u četu: 5-VII-1927.

Definitivno primljen:

Istupio: 3-VII-1927.

Isključen:

Da li je ranije bio vatrogasac, gde, ocena i mišljenje te čete:

I. Položeni vatrogasni ispiti:

II. Unapređenja, pohvale, odlikovanja:

III. Opomene i kazne:

Napomena: Svaki član pri upisu u četu popunjava „Pristupnicu“.

Matična knjiga.

Dopisom Vatrogasnog Saveza Kraljevine Jugoslavije od 10. XII. 1937. br. 4060 odobrena je ova tiskanica.

Naklada Gustav Neuberg Križevci.

MATIČNA KNJIGA

Redni broj:	Prezime i ime:		Stan:
63.	Mother Fomo vl.		

Čin: štrcon

Očevo ime: Stjepan

Zanimanje: ratar

Dan, mesec i god. rođenja: 1904.

Mesto rođenja: Trebovac

Srez: Dugo Selo

Banovina: Hrvatska

Zemlja: Hrvatska

Mesto nadležnosti: Trebovac

Državljanin: Jugoslaven

Vera: rkt.

Bračno stanje: neoženjen broj dece:

Je li služio vojsku: jest

Čin u vojsci: Redov

Kad je stupio u četu: 5-VI-1927

Definitivno primljen:

Istupio: !!?!

Isključen: 12-I-1929.

Da li je ranije bio vatrogasac, gde, ocena i mišljenje te čete:

I. Položeni vatrogasni ispiti:

II. Unapređenja, pohvale, odlikovanja:

III. Opomene i kazne:

Napomena: Svaki član pri upisu u četu popunjava „Pristupnicu“.

Matična knjiga.

Dopisom Vatrogasnog Saveza Kraljevine Jugoslavije od 10. XII. 1937. br. 4060 odobrena je ova tiskanica.

Naklada Gustav Neuberg Križevci.

MATIČNA KNJIGA

Redni broj:	Prezime i ime:	Stan:
64.	Matković Josip	

Čin: štucar

Očevo ime: Mijo

Zanimanje: ratar

Dan, mesec i god. rođenja: 5-VI. 1906.

Mesto rođenja: Trebovac

Srez: Donja Lela.

Banovina: Hrvatska.

Zemlja: Hrvatska.

Mesto nadležnosti: Trebovac

Državljanin: Jugoslaven

Vera: rkt.

Bračno stanje: oženjen broj dece: 1.

Je li služio vojsku: jest

Čin u vojsci: Redov

Kad je stupio u četu: 5-VII-1927.

Definitivno primljen:

Istupio:

Isključen:

Da li je ranije bio vatrogasac, gde, ocena i mišljenje te čete:

I. Položeni vatrogasni ispiti:

II. Unapređenja, pohvale, odlikovanja:

God. 1933 promaknut na štucarskog vojnika. 6.II. 1955 proglašen u rezervu

Umro 14.05.1979.

III. Opomene i kazne:

Napomena: Svaki član pri upisu u četu popunjava „Pristupnicu“.

Matična knjiga.

Dopisom Vatrogasnog Saveza Kraljevine Jugoslavije od 10. XII. 1937. br. 4060 odobrena je ova tiskanica.

Naklada Gustav Neuberg Križevci.

MATIČNA KNJIGA

Redni broj:	Prezime i ime:		Stan:
65.	Matker Vid		

Čin: štucar

Očevo ime: Josip

Zanimanje: ratar

Dan, mesec i god. rođenja: 15-VI - 1901.

Mesto rođenja: Prebovac

Srez: Dugo Selo

Banovina: Hrvatska

Zemlja: Hrvatska

Mesto nadležnosti: Prebovac

Državljanin: Jugoslaven

Vera: rkt.

Bračno stanje: oženjen broj dece: 1.

Je li služio vojsku: nije

Čin u vojsci:

Kad je stupio u četu: 10-XII - 1927

Definitivno primljen:

Istupio:

Isključen: 12-I - 1929.

Da li je ranije bio vatrogasac, gde, ocena i mišljenje te čete:

I. Položeni vatrogasni ispiti:

II. Unapređenja, pohvale, odlikovanja:

III. Opomene i kazne:

Napomena: Svaki član pri upisu u četu popunjava „Pristupnicu“.

Matična knjiga.

Dopisom Vatrogasnog Saveza Kraljevine Jugoslavije od 10. XII. 1937. br. 4060 odobrena je ova tiskanica.

Naklada Gustav Neuberg Križevci.

MATIČNA KNJIGA

Redni broj:	Prezime i ime:		Stan:
66.	Mamić Pavo		

Čin: štucan

Očevo ime: Stjepan

Zanimanje: kratar

Dan, mesec i god. rođenja: 1905

Mesto rođenja: Prebovec

Srez: Dugo Selo

Banovina: Hrvatska

Zemlja: Hrvatska

Mesto nadležnosti: Prebovec

Državljanin: Jugoslaven

Vera: rkt.

Bračno stanje: oženjen broj dece: 1.

Je li služio vojsku: nije

Čin u vojsci:

Kad je stupio u četu: 10-XII - 1927.

Definitivno primljen:

Istupio: umro 25-II-1940

Isključen:

Da li je ranije bio vatrogasac, gde, ocena i mišljenje te čete:

I. Položeni vatrogasni ispiti:

II. Unapređenja, pohvale, odlikovanja:

III. Opomene i kazne:

Napomena: Svaki član pri upisu u četu popunjava „Pristupnicu“.

Matična knjiga.

Dopisom Vatrogasnog Saveza Kraljevine Jugoslavije od 10. XII. 1937. br. 4060 odobrena je ova tiskanica.

Naklada Gustav Neuberg Križevci.

MATIČNA KNJIGA

Redni broj:	Prezime i ime:
67.	Mathes Stjepan vl.

Stan:

Čin: štucor

Očevo ime: Mato

Zanimanje: kotar

Dan, mesec i god. rođenja: 13-V-1908.

Mesto rođenja: Prebovac

Srez: Donje Selo

Banovina: Hrvatska

Zemlja: Hrvatska

Mesto nadležnosti: Prebovac

Državljanin: Jugoslaven

Vera: rkt.

Bračno stanje: oženjen broj dece:

Je li služio vojsku: jest

Čin u vojsci: Redov

Kad je stupio u četu: 10-XII-1927.

Definitivno primljen:

Istupio: umro 28.3.1973

Isključen:

Da li je ranije bio vatrogasac, gde, ocena i mišljenje te čete:

I. Položeni vatrogasni ispiti:

II. Unapređenja, pohvale, odlikovanja:

God. 1933. premješten u pjevače.

19. IV. 1946 izabran za vođu pjevača

6.-II. 1953 premješten za rezervnog člana

III. Opomene i kazne:

Napomena: Svaki član pri upisu u četu popunjava „Pristupnicu“.

Matična knjiga.

Dopisom Vatrogasnog Saveza Kraljevine Jugoslavije od 10. XII. 1937. br. 4060 odobrena je ova tiskanica.

Naklada Gustav Neuberg Križevci.

MATIČNA KNJIGA

Redni broj:	Prezime i ime:	Stan:
68.	Perušan Stjepan	

Čin: štucar

Očevo ime: Ivan

Zanimanje: ratar

Dan, mesec i god. rođenja: 25-III-1909.

Mesto rođenja: Trebovac

Srez: Dugo Selo

Banovina: Hrvatska

Zemlja: Hrvatska.

Mesto nadležnosti: Trebovac

Državljanin: Jugoslaven

Vera: rkt.

Bračno stanje: oženjen broj dece: 1.

Je li služio vojsku: jest

Čin u vojsci: Redov

Kad je stupio u četu: 10-XII-1927.

Definitivno primljen:

Istupio: umro

Isključen:

Da li je ranije bio vatrogasac, gde, ocena i mišljenje te čete:

I. Položeni vatrogasni ispiti:

II. Unapređenja, pohvale, odlikovanja:

God. 1939. predjeljen za penjača.

God. 1947 predjeljen u čuvare.

20-I. 1957. predeljen u rezervu.

III. Opomene i kazne:

Napomena: Svaki član pri upisu u četu popunjava „Pristupnicu“.

Matična knjiga.

Dopisom Vatrogasnog Saveza Kraljevine Jugoslavije od 10. XII. 1937. br. 4060 odobrena je ova tiskanica.

Naklada Gustav Neuberg Križevci.

MATIČNA KNJIGA

Redni broj:	Prezime i ime:		Stan:
69.	Kelšin Pavo		

Čin: štrcar

Očevo ime: Josip

Zanimanje: kotar

Dan, mesec i god. rođenja: 12-II- 1914.

Mesto rođenja: Đurovac

Srez: Daruvar

Banovina: Hrvatska

Zemlja: Hrvatska

Mesto nadležnosti: Đurovac

Državljanin: Jugoslaven

Vera: kat.

Bračno stanje: oženjen broj dece: 2.

Je li služio vojsku: jest

Čin u vojsci: Redov

Kad je stupio u četu: 22-XI- 1927.

Definitivno primljen:

Istupio: 6. III. 1949

Isključen:

Da li je ranije bio vatrogasac, gde, ocena i mišljenje te čete:

I. Položeni vatrogasni ispiti:

II. Unapređenja, pohvale, odlikovanja:

God. 1935 predjelen za penzija.

19. IV. 1946 Izabran za vođu štrcara

III. Opomene i kazne:

Napomena: Svaki član pri upisu u četu popunjava „Pristupnicu“.

Matična knjiga.

Dopisom Vatrogasnog Saveza Kraljevine Jugoslavije od 10. XII. 1937. br. 4060 odobrena je ova tiskanica.

Naklada Gustav Neuberg Križevci.

MATIČNA KNJIGA

Redni broj:	Prezime i ime:
70.	Skatker Stjepan mali

Stan:

Čin: štrcar

Očevo ime: Đuro

Zanimanje: ratar

Dan, mesec i god. rođenja: 20-X-1912.

Mesto rođenja: Trebovac

Srez: Dugo Selo

Banovina: Hrvatska

Zemlja: Hrvatska

Mesto nadležnosti: Trebovac

Državljanin: Jugoslaven

Vera: rkt.

Bračno stanje: oženjen broj dece:

Je li služio vojsku: jest

Čin u vojsci: Redov

Kad je stupio u četu: 22-XI-1927.

Definitivno primljen:

Istupio: Umro 1-III 1983

Isključen:

Da li je ranije bio vatrogasac, gde, ocena i mišljenje te čete:

I. Položeni vatrogasni ispiti:

II. Unapređenja, pohvale, odlikovanja:

God. 1937. predjeljen za pevjača.
19.IV. 1946 izabran za prežjednika
6.II. 1955 predjeljen u rezerve
4-II. 1968 predjeljen za začasnog člana
22.7.1981 DODJELJEN ZAHVALNICA

III. Opomene i kazne:

Napomena: Svaki član pri upisu u četu popunjava „Pristupnicu“.

Matična knjiga.

Dopisom Vatrogasnog Saveza Kraljevine Jugoslavije od 10. XII. 1937. br. 4060 odobrena je ova tiskanica.

Naklada Gustav Neuberg Križevci.

MATIČNA KNJIGA

Redni broj:	Prezime i ime:
71.	Kožan Josip

Stan:

Čin: stožer

Očevo ime: Ivan

Zanimanje: kotar

Dan, mesec i god. rođenja: 27-VII-1912.

Mesto rođenja: Prebovec

Srez: Donja Lela

Banovina: Hrvatska

Zemlja: Hrvatska

Mesto nadležnosti: Prebovec

Državljanin: Jugoslaven

Vera: rkt.

Bračno stanje: oženjen broj dece:

Je li služio vojsku: jest

Čin u vojsci: Redov

Kad je stupio u četu: 11-7-1930

Definitivno primljen:

Istupio: umro 10. 2. 1974

Isključen:

Da li je ranije bio vatrogasac, gde, ocena i mišljenje te čete:

I. Položeni vatrogasni ispiti:

II. Unapređenja, pohvale, odlikovanja:

God. 1938. predjelen za penjača.
God 1946 19.-IV. izabran člj. vojnik
2.II. 1952. izabran za vodu penjača
6.II. 1955 izabran za blagajnika
16-XII 1955. predeljen u rezervu.

III. Opomene i kazne:

4-IX-1941. podjeljenama je ukor.

Napomena: Svaki član pri upisu u četu popunjava „Pristupnicu“.

Matična knjiga.
Dopisom Vatrogasnog Saveza Kraljevine Jugoslavije od 10. XII. 1937. br. 4060 odobrena je ova tiskanica.
Naklada Gustav Neuberg Križevci.

MATIČNA KNJIGA

Redni broj:	Prezime i ime:		Stan:
72.	Stanoić Mato		

Čin: štucar

Očevo ime: Josip

Zanimanje: rentar

Dan, mesec i god. rođenja: 20-X-1908.

Mesto rođenja: Đurđevac

Srez: Đurđevac

Banovina: Hrvatska

Zemlja: Hrvatska

Mesto nadležnosti: Đurđevac

Državljanin: Jugoslaven

Vera: rkt.

Bračno stanje: oženjen broj dece: 2.

Je li služio vojsku: jest

Čin u vojsci: Redov

Kad je stupio u četu: 18-IV-1931.

Definitivno primljen:

Istupio:

Isključen:

Da li je ranije bio vatrogasac, gde, ocena i mišljenje te čete:

I. Položeni vatrogasni ispiti:

II. Unapređenja, pohvale, odlikovanja:

Predjeljen god. 1946 u čuvare.

Izabran za čuvarskog vojnika 1949

Godine 1.954-31.II. izabran po zamj. spremištara do 6.II.1955.

20-I. 1957 predeljen u rezervu.

III. Opomene i kazne:

Napomena: Svaki član pri upisu u četu popunjava „Pristupnicu“.

Matična knjiga.

Dopisom Vatrogasnog Saveza Kraljevine Jugoslavije od 10. XII. 1937. br. 4060 odobrena je ova tiskanica.

Naklada Gustav Neuberg Križevci.

MATIČNA KNJIGA

Redni broj:	Prezime i ime:		Stan:
73.	Šusarić Ivan		

Čin: penjač

Očevo ime: Đuro

Zanimanje: rotar

Dan, mesec i god. rođenja: 30-X-1908

Mesto rođenja: Čakovec

Srez: Dugo Selo

Banovina: Hrvatska

Zemlja: Hrvatska

Mesto nadležnosti: Čakovec

Državljanin: Jugoslaven

Vera: rkt.

Bračno stanje: oženjen broj dece: 1.

Je li služio vojsku: jest

Čin u vojsci: Redov

Kad je stupio u četu: 30-XII-1931

Definitivno primljen:

Istupio: 24-VI-1938.

Isključen:

Da li je ranije bio vatrogasac, gde, ocena i mišljenje te čete:

I. Položeni vatrogasni ispiti:

II. Unapređenja, pohvale, odlikovanja:

III. Opomene i kazne:

Napomena: Svaki član pri upisu u četu popunjava „Pristupnicu“.

Matična knjiga.

Dopisom Vatrogasnog Saveza Kraljevine Jugoslavije od 10. XII. 1937. br. 4060 odobrena je ova tiskanica.

Naklada Gustav Neuberg Križevci.

MATIČNA KNJIGA

Redni broj:	Prezime i ime:
74.	Slamić Josip

Stan:

Čin: Štrcar

Očevo ime: Ivan

Zanimanje: rotar

Dan, mesec i god. rođenja: 30-III-1904.

Mesto rođenja: Prebovec

Srez: Dugo Selo

Banovina: Hrvatska

Zemlja: Hrvatska

Mesto nadležnosti: Prebovec

Državljanin: Jugoslaven

Vera: rkt.

Bračno stanje: oženjen broj dece: 1.

Je li služio vojsku: jest

Čin u vojsci: Podnaredник

Kad je stupio u četu: 12-I-1933.

Definitivno primljen:

Istupio:

Isključen: 12-VI 1952

Da li je ranije bio vatrogasac, gde, ocena i mišljenje te čete:

I. Položeni vatrogasni ispiti:

II. Unapređenja, pohvale, odlikovanja:

God. 1936. biran je štv. vojnik.

21-I-1940 biran je za vodu štv. 19-IV 1946

vatrogasac

III. Opomene i kazne:

Napomena: Svaki član pri upisu u četu popunjava „Pristupnicu“.

Matična knjiga.

Dopisom Vatrogasnog Saveza Kraljevine Jugoslavije od 10. XII. 1937. br. 4060 odobrena je ova tiskanica.

Naklada Gustav Neuberg Križevci.

MATIČNA KNJIGA

Redni broj:	Prezime i ime:		Stan:
75.	Špek Đuro		

Čin: Tkrcar

Očevo ime: Stjepan

Zanimanje: ratar

Dan, mesec i god. rođenja: 12-XII-1910.

Mesto rođenja: Trebovec

Srez: Dug. Selo

Banovina: Hrvatska

Zemlja: Hrvatska

Mesto nadležnosti: Trebovec

Državljanin: Jugoslaven

Vera: rkt.

Bračno stanje: oženjen broj dece: 2.

Je li služio vojsku: jest

Čin u vojsci: Redov

Kad je stupio u četu: 12-I-1933.

Definitivno primljen:

Istupio: 28-IV-1946

Isključen:

Da li je ranije bio vatrogasac, gde, ocena i mišljenje te čete:

I. Položeni vatrogasni ispiti:

Položio stručni vatrogasni čačnički ispit 21. II. 1943 odlikovanje uspjehom.

II. Unapređenja, pohvale, odlikovanja:

God. 1936-19-I- izabran za tajnika. od 21-I-1940 premješten za štr. rojnika, te dužnost vršio do zahvale

III. Opomene i kazne:

Napomena: Svaki član pri upisu u četu popunjava „Pristupnicu“.

Matična knjiga.

Dopisom Vatrogasnog Saveza Kraljevine Jugoslavije od 10. XII. 1937. br. 4060 odobrena je ova tiskanica.

Naklada Gustav Neuberg Križevci.

MATIČNA KNJIGA

Redni broj:	Prezime i ime:
76.	Motkenić Tomo

Stan:

Čin: štreor

Očevo ime: Ivan

Zanimanje: ratar

Dan, mesec i god. rođenja: 8-VI-1913.

Mesto rođenja: Trebovac

Srez: Donja Lela

Banovina: Hrvatska

Zemlja: Hrvatska

Mesto nadležnosti: Trebovac

Državljanin: Jugoslaven

Vera: rkt.

Bračno stanje: oženjen broj dece:

Je li služio vojsku: nije

Čin u vojsci:

Kad je stupio u četu: 1-II-1935.

Definitivno primljen:

Istupio: umro

Isključen:

Da li je ranije bio vatrogasac, gde, ocena i mišljenje te čete:

I. Položeni vatrogasni ispiti:

II. Unapređenja, pohvale, odlikovanja:

God. 1938 predjelen za penjača.

19. IV. 1946 izabran za blagajnika

do 6. II. 1955.

16.-XII 1955. predeljen za mornarnog čuvara

III. Opomene i kazne:

Napomena: Svaki član pri upisu u četu popunjava „Pristupnicu“.

Matična knjiga.

Dopisom Vatrogasnog Saveza Kraljevine Jugoslavije od 10. XII. 1937. br. 4060 odobrena je ova tiskanica.

Naklada Gustav Neuberg Križevci.

MATIČNA KNJIGA

Redni broj:	Prezime i ime:		Stan:
77.	Oštenjak Josip vl.		

Čin: štrcar

Očevo ime: Mato

Zanimanje: radar

Dan, mesec i god. rođenja: 17-III-1911.

Mesto rođenja: Đurkovac

Srez: Đurđevac

Banovina: Hrvatska

Zemlja: Hrvatska

Mesto nadležnosti: Đurkovac

Državljanin: Jugoslaven

Vera: rkt.

Bračno stanje: oženjen broj dece:

Je li služio vojsku: ne

Čin u vojsci:

Kad je stupio u četu: 1-V-1935

Definitivno primljen:

Istupio: umro 1947

Isključen:

Da li je ranije bio vatrogasac, gde, ocena i mišljenje te čete:

I. Položeni vatrogasni ispiti:

II. Unapređenja, pohvale, odlikovanja:

III. Opomene i kazne:

Napomena: Svaki član pri upisu u četu popunjava „Pristupnicu“.

Matična knjiga.

Dopisom Vatrogasnog Saveza Kraljevine Jugoslavije od 10. XII. 1937. br. 4060 odobrena je ova tiskanica.

Naklada Gustav Neuberg Križevci.

MATIČNA KNJIGA

Redni broj:	Prezime i ime:		Stan:
78.	Ostenjak Ivan mali		

Čin: Strelac

Očevo ime: Ljubo

Zanimanje: ratar

Dan, mesec i god. rođenja: 28-VI-1907.

Mesto rođenja: Grebovac

Srez: Dugo Selo

Banovina: Hrvatska

Zemlja: Hrvatska

Mesto nadležnosti: Grebovac

Državljanin: Jugoslaven

Vera: rkt.

Bračno stanje: Oženjen broj dece:

Je li služio vojsku: nije

Čin u vojsci:

Kad je stupio u četu: 1-I-1935.

Definitivno primljen:

Istupio: 7-VII. 1940

Isključen:

Da li je ranije bio vatrogasac, gde, ocena i mišljenje te čete:

I. Položeni vatrogasni ispiti:

II. Unapređenja, pohvale, odlikovanja:

III. Opomene i kazne:

Napomena: Svaki član pri upisu u četu popunjava „Pristupnicu“.

Matična knjiga.

Dopisom Vatrogasnog Saveza Kraljevine Jugoslavije od 10. XII. 1937. br. 4060 odobrena je ova tiskanica.

Naklada Gustav Neuberg Križevci.

MATIČNA KNJIGA

Redni broj:	Prezime i ime:
79.	Šeper Đuro

Stan:

Čin: štrcor

Očevo ime: Josip

Zanimanje: ratar

Dan, mesec i god. rođenja: 19. IV. 1919.

Mesto rođenja: Đurđevac

Srez: Drugo selo

Banovina: Hrvatska

Zemlja: Hrvatska

Mesto nadležnosti: Đurđevac

Državljanin: Jugoslaven

Vera: rkt.

Bračno stanje: oženjen broj dece: 1.

Je li služio vojsku: nije

Čin u vojsci:

Kad je stupio u četu: 22-II-1937.

Definitivno primljen:

Istupio: - umro VII/2007.

Isključen:

Da li je ranije bio vatrogasac, gde, ocena i mišljenje te čete:

I. Položeni vatrogasni ispiti:

II. Unapređenja, pohvale, odlikovanja:

19. IV. 1946 izabran za tajnika

6. II. 1955 izabran za adutanta i kulturno prosvjetnog referenta

16. XII. 1955. izabran za predsjednika.

20-I. 1957 izabran kao počasnog člana dužnost predsjednika vrši i dalje. Do 5-I. 1958. (počasni član

26. 7. 1991 DODJELJENA MU JE ZAHVALNICA

III. Opomene i kazne:

04. 08. 2001. ZAHVALNICA POVODOM 80. GODIŠNJICE DVD-a

Napomena: Svaki član pri upisu u četu popunjava „Pristupnicu“.

Matična knjiga.

Dopisom Vatrogasnog Saveza Kraljevine Jugoslavije od 10. XII. 1937. br. 4060 odobrena je ova tiskanica.

Naklada Gustav Neuberg Križevci.

MATIČNA KNJIGA

Redni broj:	Prezime i ime:	Stan:
80.	Husarić Mato	

Čin: štrcar

Očevo ime: Stjepan

Zanimanje: ratar

Dan, mesec i god. rođenja: 14. VII - 1919.

Mesto rođenja: Trebovec

Srez: Dugo Selo

Banovina: Hrvatska

Zemlja: Hrvatska

Mesto nadležnosti: Trebovec

Državljanin: Jugoslaven

Vera: rkt.

Bračno stanje: oženjen broj dece:

Je li služio vojsku: jest

Čin u vojsci:

Kad je stupio u četu: 28-II-1937.

Definitivno primljen:

Istupio: umro 1996.

Isključen:

Da li je ranije bio vatrogasac, gde, ocena i mišljenje te čete:

I. Položeni vatrogasni ispiti:

Položio stručni vatrogasni podoficirski tečaj 23 XII. 1954. s vrlo dobrim uspjehom

II. Unapređenja, pohvale, odlikovanja:

God. 1946 19.-IV. izabran štrc. vojnik

2. II. 1952. izabran za vodu štrcara

23-IV. 1957. dodeljena mu spomenica XX. god službovanja.

4-II. 1968. predložen za počasnog člana

16.7.1981 DODIJELJENA HO OČ ZAHVALNICA

III. Opomene i kazne:

Napomena: Svaki član pri upisu u četu popunjava „Pristupnicu“.

Matična knjiga.

Dopisom Vatrogasnog Saveza Kraljevine Jugoslavije od 10. XII. 1937. br. 4060 odobrena je ova tiskanica.

Naklada Gustav Neuberg Križevci.

MATIČNA KNJIGA

Redni broj:	Prezime i ime:	Stan:
81.	Kožan Josip	

Čin: Strcar

Očevo ime: Ivubo

Zanimanje: zidar

Dan, mesec i god. rođenja: 14-V-1919.

Mesto rođenja: Trebovac

Srez: Dugo Selo

Banovina: Hrvatska

Zemlja: Hrvatska

Mesto nadležnosti: Trebovac

Državljanin: Jugoslaven

Vera: rkt.

Bračno stanje: neoženjen broj dece:

Je li služio vojsku: jest

Čin u vojsci: Redov, zastavnik.

Kad je stupio u četu: 28-II-1937.

Definitivno primljen:

Istupio: 6. III. 1949

Isključen:

Umro 1980 godine

Da li je ranije bio vatrogasac, gde, ocena i mišljenje te čete:

I. Položeni vatrogasni ispiti:

II. Unapređenja, pohvale, odlikovanja:

19. IV. 1946. biran za podzapovjednika i bio do raspada

III. Opomene i kazne:

Napomena: Svaki član pri upisu u četu popunjava „Pristupnicu“.

Matična knjiga.

Dopisom Vatrogasnog Saveza Kraljevine Jugoslavije od 10. XII. 1937. br. 4060 odobrena je ova tiskanica.

Naklada Gustav Neuberg Križevci.

MATIČNA KNJIGA

Redni broj:	Prezime i ime:		Stan:
82.	Kelšin Mato		

Čin: štreser

Očevo ime: Ivan

Zanimanje: ratar

Dan, mesec i god. rođenja: 15-IX-1905.

Mesto rođenja: Trebovac

Srez: Donja Lela

Banovina: Hrvatska

Zemlja: Hrvatska

Mesto nadležnosti: Trebovac

Državljanin: Jugoslaven

Vera: rkt.

Bračno stanje: oženjen broj dece:

Je li služio vojsku: jest

Čin u vojsci: Redov

Kad je stupio u četu: 12-I-1938.

Definitivno primljen:

Istupio: 4-V-1946

Isključen:

Da li je ranije bio vatrogasac, gde, ocena i mišljenje te čete:

I. Položeni vatrogasni ispiti:

II. Unapređenja, pohvale, odlikovanja:

III. Opomene i kazne:

Napomena: Svaki član pri upisu u četu popunjava „Pristupnicu“.

Matična knjiga.

Dopisom Vatrogasnog Saveza Kraljevine Jugoslavije od 10. XII. 1937. br. 4060 odobrena je ova tiskanica.

Naklada Gustav Neuberg Križevci.

MATIČNA KNJIGA

Redni broj:	Prezime i ime:		Stan:
83.	Harmicar Tomo		

Čin: štucar

Očevo ime: Josip

Zanimanje: kratar

Dan, mesec i god. rođenja: 1920.

Mesto rođenja: Pucbovac

Srez: Dugo Selo

Banovina: Hrvatska

Zemlja: Hrvatska

Mesto nadležnosti: Pucbovac

Državljanin: Jugoslaven

Vera: rkt.

Bračno stanje: oženjen broj dece: 1.

Je li služio vojsku: služi

Čin u vojsci:

Kad je stupio u četu: 23-I- 1938.

Definitivno primljen:

Istupio: 22.-XI 1941.

Isključen:

Da li je ranije bio vatrogasac, gde, ocena i mišljenje te čete:

I. Položeni vatrogasni ispiti:

II. Unapređenja, pohvale, odlikovanja:

III. Opomene i kazne:

4-IX-1941. podjeljen mu je ukor.

Napomena: Svaki član pri upisu u četu popunjava „Pristupnicu“.

Matična knjiga.

Dopisom Vatrogasnog Saveza Kraljevine Jugoslavije od 10. XII. 1937. br. 4060 odobrena je ova tiskanica.

Naklada Gustav Neuberg Križevci.

MATIČNA KNJIGA

Redni broj:	Prezime i ime:
84.	Motkeu Ivan

Stan:

Čin: štrcar

Očevo ime: Stjepan

Zanimanje: kovač

Dan, mesec i god. rođenja: 20-VI-1920.

Mesto rođenja: Đurđevac

Srez: Drugo Selo.

Banovina: Hrvatska

Zemlja: Hrvatska

Mesto nadležnosti: Đurđevac

Državljanin: Jugoslaven

Vera: rkt.

Bračno stanje: neoženjen broj dece:

Je li služio vojsku: nije

Čin u vojsci:

Kad je stupio u četu: 23-I- 1938.

Definitivno primljen:

Istupio: umro

Isključen:

Da li je ranije bio vatrogasac, gde, ocena i mišljenje te čete:

I. Položeni vatrogasni ispiti:

II. Unapređenja, pohvale, odlikovanja:

God. 1941 predjeljen u pričuve

Izabran 30. I. 1950 za zam. spremišara

2. II. 1952 izabran za spremišara

do 16. XII. 1955. 20-I. 1957. premešten u rezervu.

~~60. 7. 1981 DODIJELJENA ZAHVALNICA~~

III. Opomene i kazne:

Napomena: Svaki član pri upisu u četu popunjava „Pristupnicu“.

Matična knjiga.

Dopisom Vatrogasnog Saveza Kraljevine Jugoslavije od 10. XII. 1937. br. 4060 odobrena je ova tiskanica.

Naklada Gustav Neuberg Križevci.

MATIČNA KNJIGA

Redni broj:	Prezime i ime:
85.	Ostojak-Tomo vl.

Stan:

Čin: štucar

Očevo ime: Josip

Zanimanje: ratar

Dan, mesec i god. rođenja: 4-XII-1921.

Mesto rođenja: Prebovac

Srez: Dugo Selo

Banovina: Hrvatska

Zemlja: Hrvatska

Mesto nadležnosti: Prebovac

Državljanin: Jugoslaven

Vera: rkt.

Bračno stanje: neoženjen broj dece:

Je li služio vojsku: nije

Čin u vojsci:

Kad je stupio u četu: 23-I- 1938.

Definitivno primljen:

Istupio: UMFO 2003.

Isključen:

Da li je ranije bio vatrogasac, gde, ocena i mišljenje te čete:

I. Položeni vatrogasni ispiti:

II. Unapređenja, pohvale, odlikovanja:

23-IV.1957. Dodijeljena mu spomenica XX. godina službovanja. 13-I.1961. izvršen za komandira odjeljenja. 4-II.1968. predjeljen u rezervu. 26.7.1981 DODJELJENA MU JE ZAHVALNICA

III. Opomene i kazne:

Napomena: Svaki član pri upisu u četu popunjava „Pristupnicu“.

Matična knjiga.

Dopisom Vatrogasnog Saveza Kraljevine Jugoslavije od 10. XII. 1937. br. 4060 odobrena je ova tiskanica.

Naklada Gustav Neuberg Križevci.

MATIČNA KNJIGA

Redni broj:	Prezime i ime:
86.	Lesar Stjepan

Stan:

Čin: štucor

Očevo ime: Bolto

Zanimanje: katar

Dan, mesec i god. rođenja: 26. XII. 1919

Mesto rođenja: Trebovec

Srez: Dugo Selo

Banovina: Hrvatska

Zemlja: Hrvatske

Mesto nadležnosti: Trebovec

Državljanin: Jugoslaven

Vera: rkt.

Bračno stanje: neoženjen broj dece:

Je li služio vojsku: jest

Čin u vojsci:

Kad je stupio u četu: 24-VII-1938.

Definitivno primljen:

Istupio:

Isključen:

Da li je ranije bio vatrogasac, gde, ocena i mišljenje te čete:

I. Položeni vatrogasni ispiti:

II. Unapređenja, pohvale, odlikovanja:

God. 1946 19-IV biran je štr. vojnik

do 21/II 1955.

16-XII. 1955. premešten u rezervu

III. Opomene i kazne:

Napomena: Svaki član pri upisu u četu popunjava „Pristupnicu“.

Matična knjiga.

Dopisom Vatrogasnog Saveza Kraljevine Jugoslavije od 10. XII. 1937. br. 4060 odobrena je ova tiskanica.

Naklada Gustav Neuberg Križevci.

MATIČNA KNJIGA

Redni broj:	Prezime i ime:
87.	Jozer Tomo

Stan:

Čin: Strelac

Očevo ime: Josip

Zanimanje: ratar

Dan, mesec i god. rođenja: 21-IV-1921.

Mesto rođenja: Trebovac

Srez: Dugo Selo

Banovina: Hrvatska

Zemlja: Hrvatska

Mesto nadležnosti: Trebovac

Državljanin: Jugoslaven

Vera: rkt

Bračno stanje: neoženjen broj dece:

Je li služio vojsku: nije

Čin u vojsci:

Kad je stupio u četu: 2-II-1939.

Definitivno primljen:

Istupio: Umro 1994.

Isključen:

Da li je ranije bio vatrogasac, gde, ocena i mišljenje te čete:

I. Položeni vatrogasni ispiti:

II. Unapređenja, pohvale, odlikovanja:

23-IV. 1957. Dodeljena mu spomenica XX. godina služovanja

4-II. 1968. predjelen u rezervu.

III. Opomene i kazne:

Napomena: Svaki član pri upisu u četu popunjava „Pristupnicu“.

Matična knjiga.

Dopisom Vatrogasnog Saveza Kraljevine Jugoslavije od 10. XII. 1937. br. 4060 odobrena je ova tiskanica.

Naklada Gustav Neuberg Križevci.

MATIČNA KNJIGA

Redni broj:	Prezime i ime:		Stan:
18.	Kelšin Ivo		

Čin: štucor

Očevo ime: Đuro

Zanimanje: rudar

Dan, mesec i god. rođenja: 12-X-1921.

Mesto rođenja: Trebovac

Srez: Donja Stubica

Banovina: Hrvatska

Zemlja: Hrvatska

Mesto nadležnosti: Trebovac

Državljanin: Jugoslaven

Vera: rkt.

Bračno stanje: neoženjen broj dece:

Je li služio vojsku: nije

Čin u vojsci:

Kad je stupio u četu: 2-II-1939.

Definitivno primljen:

Istupio: 1945 umro

Isključen:

Da li je ranije bio vatrogasac, gde, ocena i mišljenje te čete:

I. Položeni vatrogasni ispiti:

II. Unapređenja, pohvale, odlikovanja:

III. Opomene i kazne:

Napomena: Svaki član pri upisu u četu popunjava „Pristupnicu“.

Matična knjiga.

Dopisom Vatrogasnog Saveza Kraljevine Jugoslavije od 10. XII. 1937. br. 4060 odobrena je ova tiskanica.

Naklada Gustav Neuberg Križevci.

MATIČNA KNJIGA

Redni broj:	Prezime i ime:
89.	Špek Ivan

Čin: stručak

Očevo ime: Josip

Zanimanje: radar

Dan, mesec i god. rođenja: 6-I-1920

Mesto rođenja: Đurđevac

Srez: Đurđevac

Banovina: Hrvatska

Zemlja: Hrvatska

Mesto nadležnosti: Đurđevac

Državljanin: Jugoslaven

Vera: rkt.

Bračno stanje: neoženjen broj dece:

Je li služio vojsku: nije

Čin u vojsci:

Kad je stupio u četu: 2-II-1939.

Definitivno primljen:

Istupio:

Isključen: 1951

Da li je ranije bio vatrogasac, gde, ocena i mišljenje te čete:

Stan:

I. Položeni vatrogasni ispiti:

II. Unapređenja, pohvale, odlikovanja:

III. Opomene i kazne:

Tokom

Napomena: Svaki član pri upisu u četu popunjava „Pristupnicu“.

Matična knjiga.

Dopisom Vatrogasnog Saveza Kraljevine Jugoslavije od 10. XII. 1937. br. 4060 odobrena je ova tiskanica.

Naklada Gustav Neuberg Križevci.

MATIČNA KNJIGA

Redni broj:	Prezime i ime:		Stan:
90.	Horvat Đuro		

Čin: Strcar

Očevo ime: Đuro

Zanimanje: ratar

Dan, mesec i god. rođenja: 4-XII- 1922.

Mesto rođenja: Prebovac

Srez: Dugo Selo

Banovina: Hrvatska

Zemlja: Hrvatska

Mesto nadležnosti: Prebovac

Državljanin: Jugoslaven

Vera: rkt.

Bračno stanje: neoženjen broj dece:

Je li služio vojsku: služi

Čin u vojsci:

Kad je stupio u četu: 21-I- 1940.

Definitivno primljen:

Istupio: usmrtio 7-VI. 1946

Isključen:

Da li je ranije bio vatrogasac, gde, ocena i mišljenje te čete:

I. Položeni vatrogasni ispiti:

II. Unapređenja, pohvale, odlikovanja:

III. Opomene i kazne:

Napomena: Svaki član pri upisu u četu popunjava „Pristupnicu“.

Matična knjiga.

Dopisom Vatrogasnog Saveza Kraljevine Jugoslavije od 10. XII. 1937. br. 4060 odobrena je ova tiskanica.

Naklada Gustav Neuberg Križevci.

MATIČNA KNJIGA

Redni broj:	Prezime i ime:		Stan:
91.	Šepec Stjepan		

Čin: Strijelac

Očevo ime: (Pl) Josip

Zanimanje: radar

Dan, mesec i god. rođenja: 27-I-1922.

Mesto rođenja: Prebovac

Srez: Dugo Selo

Banovina: Hrvatska

Zemlja: Hrvatska

Mesto nadležnosti: Prebovac

Državljanin: Jugoslaven

Vera: rkt.

Bračno stanje: neoženjen broj dece:

Je li služio vojsku: nije

Čin u vojsci:

Kad je stupio u četu: 21-I-1940.

Definitivno primljen:

Istupio: 1948

Isključen:

Da li je ranije bio vatrogasac, gde, ocena i mišljenje te čete:

I. Položeni vatrogasni ispiti:

II. Unapređenja, pohvale, odlikovanja:

Predjeljen u feniće 19.-I. 1947

III. Opomene i kazne:

Napomena: Svaki član pri upisu u četu popunjava „Pristupnicu“.

Matična knjiga.

Dopisom Vatrogasnog Saveza Kraljevine Jugoslavije od 10. XII. 1937. br. 4060 odobrena je ova tiskanica.

Naklada Gustav Neuberg Križevci.

MATIČNA KNJIGA

Redni broj:	Prezime i ime:		Stan:
92.	Abramović Tomo		

Čin: štucar

Očevo ime: Tomo

Zanimanje: radar

Dan, mesec i god. rođenja: 22-V-1922.

Mesto rođenja: Trebovac

Srez: Dugo Selo

Banovina: Hrvatska

Zemlja: Hrvatska

Mesto nadležnosti: Trebovac

Državljanin: Jugoslaven

Vera: rkt.

Bračno stanje: oženjen broj dece:

Je li služio vojsku: nije

Čin u vojsci:

Kad je stupio u četu: 21-I-1940.

Definitivno primljen:

Istupio: ustao 1943

Isključen:

Da li je ranije bio vatrogasac, gde, ocena i mišljenje te čete:

I. Položeni vatrogasni ispiti:

II. Unapređenja, pohvale, odlikovanja:

III. Opomene i kazne:

Napomena: Svaki član pri upisu u četu popunjava „Pristupnicu“.

Matična knjiga.

Dopisom Vatrogasnog Saveza Kraljevine Jugoslavije od 10. XII. 1937. br. 4060 odobrena je ova tiskanica.

Naklada Gustav Neuberg Križevci.

MATIČNA KNJIGA

Redni broj:	Prezime i ime:
93.	Ilusarić Đuro

Stan:

Čin: štrcon

Očevo ime: Stjepan

Zanimanje: katar

Dan, mesec i god. rođenja: 2-I-1922.

Mesto rođenja: Đrebovac

Srez: Dugo Selo

Banovina: Hrvatska

Zemlja: Hrvatska

Mesto nadležnosti: Đrebovac

Državljanin: Jugoslaven

Vera: rkt.

Bračno stanje: neoženjen broj dece:

Je li služio vojsku: služi

Čin u vojsci: vodnik

Kad je stupio u četu: 21-I-1940.

Definitivno primljen:

Istupio: odselio 1982.

Isključen:

Da li je ranije bio vatrogasac, gde, ocena i mišljenje te čete:

I. Položeni vatrogasni ispiti:

II. Unapređenja, pohvale, odlikovanja:

Predjeljen u pričuvu 19.-I. 1947

Izabran za podnapovjednika 6. III. 1949

6. II. 1955 izabran za komandira

5-I. 1958 izabran za predsjednika do 24-I. 1965

23. IV. 1957. odlikovan sa odlikovanjem II reda.

23-IV. 1957. Dodijeljena mu spomenica XX god. služ.

III. Opomene i kazne:

24-I. 1965. Premješten na matičnog člana.

28.2.1981 DODJELJENA ZAHVALNICA

Napomena: Svaki član pri upisu u četu popunjava „Pristupnicu“.

Matična knjiga.

Dopisom Vatrogasnog Saveza Kraljevine Jugoslavije od 10. XII. 1937. br. 4060 odobrena je ova tiskanica.

Naklada Gustav Neuberg Križevci.

MATIČNA KNJIGA

Redni broj:	Prezime i ime:
94.	Šepec Josip

Stan:

Čin: štrcar

Očevo ime: Đuro

Zanimanje: ratar

Dan, mesec i god. rođenja: 19/3 1905

Mesto rođenja: Trebovac

Srez: Donja Selo

Banovina:

Zemlja: Hrvatska

Mesto nadležnosti: Trebovac

Državljanin: Nez. Drž. Hrvatske

Vera: rkt.

Bračno stanje: oženjen broj dece:

Je li služio vojsku: jest

Čin u vojsci: Kaplar

Kad je stupio u četu: 2-II-1941.

Definitivno primljen:

Istupio: umro

Isključen:

Da li je ranije bio vatrogasac, gde, ocena i mišljenje te čete:

I. Položeni vatrogasni ispiti:

Položio stručni vatrogasni čašničke ispit 21. III. 1943 s odličnim uspjehom

II. Unapređenja, pohvale, odlikovanja:

Izabran za vođu čuvara 19. I. 1947

Izabran za zapovjednika 6. III. 1949

Prema broju S.S. 2080/53 S.V. broj 5c7 priznat mu se čin oficira od 30. XI. 53

6. II. 1955 izabran za predsjednika

16-XII. 1955. premješten na rodajnog člana

III. Opomene i kazne:

16. 7. 1981. DODIJELJENA MU JE ZAHVALNICA

Napomena: Svaki član pri upisu u četu popunjava „Pristupnicu“.

Matična knjiga.

Dopisom Vatrogasnog Saveza Kraljevine Jugoslavije od 10. XII. 1937. br. 4060 odobrena je ova tiskanica.

Naklada Gustav Neuberg Križevci.

MATIČNA KNJIGA

Redni broj:	Prezime i ime:
95.	Šepec Tomo

Stan:

Čin: štrcar

Očevo ime: Ivanov

Zanimanje: ratar

Dan, mesec i god. rođenja: 27. V. 1908

Mesto rođenja: Trebovac

Srez: Donji Kelo

Banovina:

Zemlja: Hrvatska

Mesto nadležnosti: Trebovac

Državljanin: Nez. Drž. Hrvatske

Vera: rkt

Bračno stanje: oženjen broj dece:

Je li služio vojsku: jest

Čin u vojsci: Redov

Kad je stupio u četu: 2-II-1941.

Definitivno primljen:

Istupio: umro 15. 3. 1972

Isključen:

Da li je ranije bio vatrogasac, gde, ocena i mišljenje te čete:

I. Položeni vatrogasni ispiti:

II. Unapređenja, pohvale, odlikovanja:

Predjeljen god. 1947 u čuvare

Pohvalu za vodu čuvara 6-III. 1949

do 6.II. 1955

16- XII. 1955. predeljen u rezervu

III. Opomene i kazne:

Napomena: Svaki član pri upisu u četu popunjava „Pristupnicu“.

Matična knjiga.

Dopisom Vatrogasnog Saveza Kraljevine Jugoslavije od 10. XII. 1937. br. 4060 odobrena je ova tiskanica.

Naklada Gustav Neuberg Križevci.

MATIČNA KNJIGA

Redni broj:	Prezime i ime:
96.	Oktenjak Josip

Stan:

Čin: Strcar

Očevo ime: Mijo

Zanimanje: ratar

Dan, mesec i god. rođenja: 18. IV. 1923.

Mesto rođenja: Trebovac

Srez: Dugo Selo

Banovina:

Zemlja: Hrvatska

Mesto nadležnosti: Trebovac

Državljanin: Nezavisne Države Hrvatske

Vera: rkt.

Bračno stanje: broj dece:

Je li služio vojsku:

Čin u vojsci:

Kad je stupio u četu: 3. I. 1942.

Definitivno primljen:

Istupio:

Isključen: 16 - IV. 1962.

Da li je ranije bio vatrogasac, gde, ocena i mišljenje te čete:

I. Položeni vatrogasni ispiti:

II. Unapređenja, pohvale, odlikovanja:

izabran za trubača

III. Opomene i kazne:

Napomena: Svaki član pri upisu u četu popunjava „Pristupnicu“.

Matična knjiga.

Dopisom Vatrogasnog Saveza Kraljevine Jugoslavije od 10. XII. 1937. br. 4060 odobrena je ova tiskanica.

Naklada Gustav Neuberg Križevci.

MATIČNA KNJIGA

Redni broj:	Prezime i ime:
97.	Motker Josip

Stan:

Čin: strelac

Očevo ime: Josip

Zanimanje: kotlar

Dan, mesec i god. rođenja: 21. III. 1923.

Mesto rođenja: Trebovac

Srez: Dugo Selo

Banovina:

Zemlja: Hrvatska

Mesto nadležnosti: Trebovac

Državljanin: Nezavisne Države Hrvatske

Vera: rkt.

Bračno stanje: broj dece:

Je li služio vojsku:

Čin u vojsci:

Kad je stupio u četu: 3. I. 1942.

Definitivno primljen:

Istupio: ~~1946~~

Isključen: Umro 3-I 1983

Da li je ranije bio vatrogasac, gde, ocena i mišljenje te čete:

I. Položeni vatrogasni ispiti:

Položio ispit za ispitanog vatrogasca 13. II. 1965 sa odličnim uspjehom

II. Unapređenja, pohvale, odlikovanja:

4-II. 1968. predjeljen u rezervu.

III. Opomene i kazne:

Napomena: Svaki član pri upisu u četu popunjava „Pristupnicu“.

Matična knjiga.

Dopisom Vatrogasnog Saveza Kraljevine Jugoslavije od 10. XII. 1937. br. 4060 odobrena je ova tiskanica.

Naklada Gustav Neuberg Križevci.

MATIČNA KNJIGA

Redni broj:	Prezime i ime:
98.	Motker Dragutin

Stan:

Čin: štrcar

Očevo ime: Ivica

Zanimanje: rudar

Dan, mesec i god. rođenja: 7. III. 1923.

Mesto rođenja: Trebovac

Srez: Dugo Selo

Banovina: /

Zemlja: Hrvatska

Mesto nadležnosti: Trebovac

Državljanin: Nezavisne Države Hrvatske

Vera: rkt.

Bračno stanje: broj dece: 1

Je li služio vojsku:

Čin u vojsci:

Kad je stupio u četu: 3. I. 1942.

Definitivno primljen:

Istupio:

Isključen: Umro 25.01.1991

Da li je ranije bio vatrogasac, gde, ocena i mišljenje te čete:

I. Položeni vatrogasni ispiti:

Položio stručni vatrogasni podočasnički tečaj 23 XII. 1954. s Hrlo dobrim uspjehom

II. Unapređenja, pohvale, odlikovanja:

God. 1946 izabran za vođu čete

6. II. 1955 izabran za vođu voda

5-I. 1958. izabran za zam. komandira.

do 24-I. 1960.

4-II. 1968. predjeljen u rezervu.

III. Opomene i kazne:

Napomena: Svaki član pri upisu u četu popunjava „Pristupnicu“.

Matična knjiga.

Dopisom Vatrogasnog Saveza Kraljevine Jugoslavije od 10. XII. 1937. br. 4060 odobrena je ova tiskanica.

Naklada Gustav Neuberg Križevci.

MATIČNA KNJIGA

Redni broj:	Prezime i ime:
99.	Špek Josip

Stan:

Čin: Strcas

Očevo ime: Josip

Zanimanje: ratar

Dan, mesec i god. rođenja: 16. III. 1916

Mesto rođenja: Črebovac

Srez: Dugo Selo

Banovina:

Zemlja: Hrvatska

Mesto nadležnosti: Črebovac

Državljanin: N. F. R. Jugoslavije

Vera: rkt.

Bračno stanje: oženjen broj dece: 1

Je li služio vojsku: jest

Čin u vojsci: borac

Kad je stupio u četu: 5. I. 1943

Definitivno primljen:

Istupio:

Isključen: 21.-I. 1956.

Da li je ranije bio vatrogasac, gde, ocena i mišljenje te čete:

I. Položeni vatrogasni ispiti:

II. Unapređenja, pohvale, odlikovanja:

God. 1947 predjeljen u feuače

III. Opomene i kazne:

Napomena: Svaki član pri upisu u četu popunjava „Pristupnicu“.

Matična knjiga.

Dopisom Vatrogasnog Saveza Kraljevine Jugoslavije od 10. XII. 1937. br. 4060 odobrena je ova tiskanica.

Naklada Gustav Neuberg Križevci.

MATIČNA KNJIGA

Redni broj:	Prezime i ime:		Stan:
100.	Starčić Josip		

Čin: štrcar

Očevo ime: Josip

Zanimanje: ratar

Dan, mesec i god. rođenja: 1925

Mesto rođenja: Črebovac

Srez: Dugo Selo

Banovina:

Zemlja: Hrvatska

Mesto nadležnosti: Črebovac

Državljanin: N. F. R. Jugoslavije

Vera: rkt.

Bračno stanje: neženjen broj dece:

Je li služio vojsku: jest

Čin u vojsci:

Kad je stupio u četu: 19. IV. 1946

Definitivno primljen:

Istupio:

Isključen: 1951

Da li je ranije bio vatrogasac, gde, ocena i mišljenje te čete:

I. Položeni vatrogasni ispiti:

II. Unapređenja, pohvale, odlikovanja:

III. Opomene i kazne:

Napomena: Svaki član pri upisu u četu popunjava „Pristupnicu“.

Matična knjiga.

Dopisom Vatrogasnog Saveza Kraljevine Jugoslavije od 10. XII. 1937. br. 4060 odobrena je ova tiskanica.

Naklada Gustav Neuberg Križevci.

MATIČNA KNJIGA

Redni broj:	Prezime i ime:
101	Matkec Josip

Stan:

Čin: stožar

Očevo ime: Franjo

Zanimanje: radnik

Dan, mesec i god. rođenja: 25. V. 1926

Mesto rođenja: Trebovac

Srez: Donja Selo

Banovina:

Zemlja: Hrvatska

Mesto nadležnosti: Trebovac

Državljanin: N.F.R. Jugoslavije

Vera: rkt

Bračno stanje: neoženjen broj dece:

Je li služio vojsku: jest

Čin u vojsci:

Kad je stupio u četu: 19. IV. 1946.

Definitivno primljen:

Istupio:

Isključen: Umro 28-VIII 1982

Da li je ranije bio vatrogasac, gde, ocena i mišljenje te čete:

I. Položeni vatrogasni ispiti:

Položio ispit za ispitanog vatrogasca 13. II. 1965. sa odličnim uspjehom

II. Unapređenja, pohvale, odlikovanja:

24. I. 1971 predjljen u rezervu

III. Opomene i kazne:

Napomena: Svaki član pri upisu u četu popunjava „Pristupnicu“.

Matična knjiga.

Dopisom Vatrogasnog Saveza Kraljevine Jugoslavije od 10. XII. 1937. br. 4060 odobrena je ova tiskanica.

Naklada Gustav Neuberg Križevci.

MATIČNA KNJIGA

Redni broj:	Prezime i ime:
102	Kelšiw Dragutiw

Stan:

Čin: štrcar

Očevo ime: Mijo

Zanimanje: ratar

Dan, mesec i god. rođenja: 15.-X. 1926

Mesto rođenja: Trebovac

Srez: Dugo Selo

Banovina:

Zemlja: Hrvatska

Mesto nadležnosti: Trebovac

Državljanin: N. F. R. Jugoslavije

Vera: rkt.

Bračno stanje: oženjen broj dece:

Je li služio vojsku: jest

Čin u vojsci:

Kad je stupio u četu: 6.-V. 1946

Definitivno primljen:

Istupio: - umro IV/2007

Isključen:

Da li je ranije bio vatrogasac, gde, ocena i mišljenje te čete:

I. Položeni vatrogasni ispiti:

Položio ispit za ispitanog vatrogasca 13.II. 1965 sa odličnim uspjehom

II. Unapređenja, pohvale, odlikovanja:

God. 1955 unaprijeđen na stojana

23.1.1966. predjeljen u rezervu.

26.7.1981 DODJELJENA ZAHVALNICA

04.08.2001. ZAHVALNICA POVODOM 80. GODIŠNICE DVD-a

III. Opomene i kazne:

Napomena: Svaki član pri upisu u četu popunjava „Pristupnicu“.

Matična knjiga.

Dopisom Vatrogasnog Saveza Kraljevine Jugoslavije od 10. XII. 1937. br. 4060 odobrena je ova tiskanica.

Naklada Gustav Neuberg Križevci.

MATIČNA KNJIGA

Redni broj:	Prezime i ime:	Stan:
103	Kelšin Stjepan	

Čin: štrcar

Očevo ime: Đuro

Zanimanje: ratar

Dan, mesec i god. rođenja: 24.-III. 1928

Mesto rođenja: Trebovac

Srez: Dugo Selo

Banovina:

Zemlja: Hrvatska

Mesto nadležnosti: Trebovac

Državljanin: F. N. R. Jugoslavije

Vera: rkt.

Bračno stanje: broj dece:

Je li služio vojsku: jest

Čin u vojsci:

Kad je stupio u četu: 6-V. 1946

Definitivno primljen:

Istupio:

Isključen: 27. VI. 1952.

Da li je ranije bio vatrogasac, gde, ocena i mišljenje te čete:

I. Položeni vatrogasni ispiti:

II. Unapređenja, pohvale, odlikovanja:

III. Opomene i kazne:

Napomena: Svaki član pri upisu u četu popunjava „Pristupnicu“.

Matična knjiga.

Dopisom Vatrogasnog Saveza Kraljevine Jugoslavije od 10. XII. 1937. br. 4060 odobrena je ova tiskanica.

Naklada Gustav Neuberg Križevci.

MATIČNA KNJIGA

Redni broj:	Prezime i ime:
104	Lukačec Tomo

Stan:

Čin: štrcar

Očevo ime: Stjepan

Zanimanje: ratar

Dan, mesec i god. rođenja: 1. IX. 1925

Mesto rođenja: Trebovac

Srez: Dugo Selo

Banovina:

Zemlja: Hrvatska

Mesto nadležnosti: Trebovac

Državljanin: F. N. R. Jugoslavije

Vera: rkt.

Bračno stanje: Oženjen broj dece: 1

Je li služio vojsku: jest

Čin u vojsci:

Kad je stupio u četu: 14. I. 1943

Definitivno primljen: 25. VII. 1943

Istupio: Umro VII/2017

Isključen:

Da li je ranije bio vatrogasac, gde, ocena i mišljenje te čete:

I. Položeni vatrogasni ispiti:

Položio ispit za ispitanog vatrogasca 13.II.1965 sa odličnim uspjehom

II. Unapređenja, pohvale, odlikovanja:

God. 1955. 21-II izabran za komandira odeljenja. 16.-XII. 1955. izabran za kulturno prosvetnog referenta Do 24-I 1965. Izabran za tajnika 24.1.1965. - izabran za adjutanta 22.1.1967. Do 2.II-1969.

~~**III. Opomene i kazne:**~~

25.7.1971. Dodjeljena mu spomenica XX godina službovanja 25.7.1971. Diploma se daje za posebne zasluge

26.7.1981 SPOMENICA ZA 30 GOD SLUŽBOVANJA

1986. SPOMENICA ZA 40 GOD.

1996 SPOMENICA ZA 50 GOD

1997 PREMJEŠTEN U REZERVU

28.02.2015. SPOMENICA 70 GODINA.

Napomena: Svaki član pri upisu u četu popunjava „Pristupnicu“.

Matična knjiga.

Dopisom Vatrogasnog Saveza Kraljevine Jugoslavije od 10. XII. 1937. br. 4060 odobrena je ova tiskanica.

Naklada Gustav Neuberg Križevci.

MATIČNA KNJIGA

Redni broj:	Prezime i ime:
105	Bencar Dragutin

Stan:

Čin: štrcar

Očevo ime: Pavao

Zanimanje: ratar

Dan, mesec i god. rođenja: 13. V. 1929

Mesto rođenja: Trebovac

Srez: Dugo Selo

Banovina:

Zemlja: Hrvatska

Mesto nadležnosti: Trebovac

Državljanin: F. N. R. Jugoslavije

Vera: rkt.

Bračno stanje: oženjen broj dece:

Je li služio vojsku:

Čin u vojsci:

Kad je stupio u četu: 23. VII. 1946

Definitivno primljen:

Istupio: umro 1988

Isključen:

Da li je ranije bio vatrogasac, gde, ocena i mišljenje te čete:

I. Položeni vatrogasni ispiti:

II. Unapređenja, pohvale, odlikovanja:

2. 2. 1969 predjeljen u rezervu.

26. 7. 1981. DODJELJENA ZAHVALNICA

III. Opomene i kazne:

Napomena: Svaki član pri upisu u četu popunjava „Pristupnicu“.

Matična knjiga.

Dopisom Vatrogasnog Saveza Kraljevine Jugoslavije od 10. XII. 1937. br. 4060 odobrena je ova tiskanica.

Naklada Gustav Neuberg Križevci.

MATIČNA KNJIGA

Redni broj:	Prezime i ime:		Stan:
106	Husarić Stjepan		

Čin: stražar

Očevo ime: Tomo

Zanimanje: ratar

Dan, mesec i god. rođenja: 1929

Mesto rođenja: Trebovac

Srez: Dugo Selo

Banovina:

Zemlja: Hrvatska

Mesto nadležnosti: Trebovac

Državljanin: F. N. R. Jugoslavije

Vera: rkt.

Bračno stanje: broj dece:

Je li služio vojsku:

Čin u vojsci:

Kad je stupio u četu: 6. V. 1946

Definitivno primljen:

Istupio:

Isključen: 16-IV. 1962.

Da li je ranije bio vatrogasac, gde, ocena i mišljenje te čete:

I. Položeni vatrogasni ispiti:

II. Unapređenja, pohvale, odlikovanja:

Godine 1954.-31.-I. izabran za adjutanta do 6.-II.-1955. Godine 1957.-20-I. izabran za adjutanta. do. 7-I. 1961

III. Opomene i kazne:

Napomena: Svaki član pri upisu u četu popunjava „Pristupnicu“.

Matična knjiga.

Dopisom Vatrogasnog Saveza Kraljevine Jugoslavije od 10. XII. 1937. br. 4060 odobrena je ova tiskanica.

Naklada Gustav Neuberg Križevci.

MATIČNA KNJIGA

Redni broj:	Prezime i ime:
107	Ivak Dragutin

Stan:

Čin: štrcar

Očevo ime: Tomo

Zanimanje: ratar

Dan, mesec i god. rođenja: 1929

Mesto rođenja: Trebovac

Srez: Dugo Selo

Banovina:

Zemlja: Hrvatska

Mesto nadležnosti: Trebovac

Državljanin: F. N. R. Jugoslavije

Vera: rkt

Bračno stanje: broj dece:

Je li služio vojsku:

Čin u vojsci:

Kad je stupio u četu: 19. V. 1946

Definitivno primljen:

Istupio:

Isključen: 4-II-1967

Da li je ranije bio vatrogasac, gde, ocena i mišljenje te čete:

I. Položeni vatrogasni ispiti:

Položio ispit za ispitanog vatrogasca 13. II. 1965 sa vrlodobrim uspjehom

II. Unapređenja, pohvale, odlikovanja:

III. Opomene i kazne:

Napomena: Svaki član pri upisu u četu popunjava „Pristupnicu“.

Naklada Gustav Neuberg Križevci.

Matična knjiga.

Dopisom Vatrogasnog Saveza Kraljevine Jugoslavije od 10. XII. 1937. br. 4060 odobrena je ova tiskanica.

MATIČNA KNJIGA

Redni broj:	Prezime i ime:
108	Husarić Slavko

Stan:

Čin: štrcar

Očevo ime: Mijo

Zanimanje: ratar

Dan, mesec i god. rođenja: 1929.

Mesto rođenja: Trebovac

Srez: Dugo Selo

Banovina:

Zemlja: Hrvatska

Mesto nadležnosti: Trebovac

Državljanin: F. N. R. Jugoslavije

Vera: rkt.

Bračno stanje: . broj dece:

Je li služio vojsku:

Čin u vojsci:

Kad je stupio u četu: 19. V. 1946

Definitivno primljen:

Istupio:

Isključen: 29-XII. 1964.

Da li je ranije bio vatrogasac, gde, ocena i mišljenje te čete:

I. Položeni vatrogasni ispiti:

II. Unapređenja, pohvale, odlikovanja:

21-II. 1955. izabran za komandira odeljaja

5-I. 1958. izabran za komandira voda.

7-I. 1961 izabran za zamj. komandira. DO 2/II. 1964.

III. Opomene i kazne:

Napomena: Svaki član pri upisu u četu popunjava „Pristupnicu“.

Matična knjiga.

Dopisom Vatrogasnog Saveza Kraljevine Jugoslavije od 10. XII. 1937. br. 4060 odobrena je ova tiskanica.

Naklada Gustav Neuberg Križevci.

MATIČNA KNJIGA

Redni broj:	Prezime i ime:
109	Klasan Fomo

Stan:

Čin: štrcar

Očevo ime: Ambro

Zanimanje: radar

Dan, mesec i god. rođenja: 17. VII. 1926

Mesto rođenja: Frebovac

Srez: Dugo Selo

Banovina:

Zemlja: Hrvatska

Mesto nadležnosti: Frebovac

Državljanin: F.N.R.J.

Vera: rkt.

Bračno stanje: oženjen broj dece: 2

Je li služio vojsku: jest

Čin u vojsci: Vodnik

Kad je stupio u četu: 6 VII. 1946

Definitivno primljen: 6. VI 1947

Istupio:

Isključen: umro XI/2012

Da li je ranije bio vatrogasac, gde, ocena i mišljenje te čete:

I. Položeni vatrogasni ispiti:

Položio ispit za ispitanog vatrogasca
13. V. 1965. sa odličnim uspjehom

II. Unapređenja, pohvale, odlikovanja:

16-XII. 1955. izabran za blagajnika do 18.2.1972
25.7.1971. Dodjeljena mu spomenica
XX godina služovanja 25.7.1971.
Diploma se daje za posebne zasluge i pravo nošenja zlatne medalje

III. Opomene i kazne:

18.2.1972. Izabran za predsjednika do 12.4.1980
27.2.1981 IZABRAN ZA TREDSJED.
26.7.1981 SPOMENICA ZA 30 GOD SLUŽBOVANJA
22-VII 1981 Vat. Savez Hrvatske Dodjelio mu Počasnog Višeg Vatrogasnog Oficira
2000 - SPOMENICA 50 GODINA
2001. PREMJEŠTEN U REZERVU
08.02.2003. IZABRAN ZA ZAČASNOG ČLANA

Napomena: Svaki član pri upisu u četu popunjava „Pristupnicu“.

Matična knjiga.
Dopisom Vatrogasnog Saveza Kraljevine Jugoslavije od 10. XII. 1937. br. 4060 odobrena je ova tiskanica.
Naklada Gustav Neuberg Križevci.

MATIČNA KNJIGA

Redni broj:	Prezime i ime:
110	Boltek Josip

Stan:

Čin: štrcar

Očevo ime: Franjo

Zanimanje: ratar

Dan, mesec i god. rođenja: 19. I. 1922

Mesto rođenja: Sv. Matej

Srez: Donja Stubica

Banovina:

Zemlja: Hrvatska

Mesto nadležnosti: Trebovec

Državljanin: F. N. R. J.

Vera: rkt.

Bračno stanje: oženjen broj dece:

Je li služio vojsku: jest

Čin u vojsci: vodnik

Kad je stupio u četu: 23. VII. 1946

Definitivno primljen:

Istupio: 31-XII. 1957.

Isključen:

Da li je ranije bio vatrogasac, gde, ocena i mišljenje te čete:

I. Položeni vatrogasni ispiti:

II. Unapređenja, pohvale, odlikovanja:

Izabran za vodu štrcara 6. II. 1949

2. II. štrcar 6. II. 1955 izabran za vodu čuvara. do 20-I. 1957.

III. Opomene i kazne:

Napomena: Svaki član pri upisu u četu popunjava „Pristupnicu“.

Matična knjiga.

Dopisom Vatrogasnog Saveza Kraljevine Jugoslavije od 10. XII. 1937. br. 4060 odobrena je ova tiskanica.

Naklada Gustav Neuberg Križevci.

MATIČNA KNJIGA

Redni broj:	Prezime i ime:
111	Jozer Vlado

Stan:

Čin: štrcar

Očevo ime: Josip

Zanimanje: ratar

Dan, mesec i god. rođenja: 29 XII. 1927

Mesto rođenja: Trebovac

Srez: Dugo Selo

Banovina: Ze

Zemlja: Hrvatska

Mesto nadležnosti: Trebovac

Državljanin: F.N.R.J.

Vera: rkt

Bračno stanje: oženjen broj dece:

Je li služio vojsku:

Čin u vojsci:

Kad je stupio u četu: 30. XII. 1946

Definitivno primljen:

Istupio: 31-I. 1954

Isključen: Umro I/2003.

Da li je ranije bio vatrogasac, gde, ocena i mišljenje te čete:

I. Položeni vatrogasni ispiti:

II. Unapređenja, pohvale, odlikovanja:

Upućen na aktivista 30. I. 1950 i bio do pohvale 31. I. 1954. Za izvanredni i stalni rad D.V.D.-25-7-1971-dodjeljena diploma, a 2-2-1974 primljen za počasnog člana.

~~**III. Opomene i kazne:**~~

Prilikom proslave 60 godiš. dodjel. Priznanje-26-VII-1981.

ZAHVALNICA POVODOM 04.08.2001. 80. GODIŠNJICE DVD-a

Napomena: Svaki član pri upisu u četu popunjava „Pristupnicu“.

Matična knjiga.

Dopisom Vatrogasnog Saveza Kraljevine Jugoslavije od 10. XII. 1937. br. 4060 odobrena je ova tiskanica.

Naklada Gustav Neuberg Križevci.

MATIČNA KNJIGA

Redni broj:	Prezime i ime:		Stan:
112	Labaš Stjepan		

Čin: štrcar

Očevo ime: Vid

Zanimanje: ratar

Dan, mesec i god. rođenja: 1921

Mesto rođenja: Frebovac

Srez: Dugo Selo

Banovina:

Zemlja: Hrvatska

Mesto nadležnosti: Frebovac

Državljanin: F.N.R.J.

Vera: rkt.

Bračno stanje: oženjen broj dece:

Je li služio vojsku: jest

Čin u vojsci: redov

Kad je stupio u četu: 15. VI. 1946

Definitivno primljen:

Istupio:

Isključen: 1951

Da li je ranije bio vatrogasac, gde, ocena i mišljenje te čete:

I. Položeni vatrogasni ispiti:

II. Unapređenja, pohvale, odlikovanja:

III. Opomene i kazne:

Napomena: Svaki član pri upisu u četu popunjava „Pristupnicu“.

Matična knjiga.

Dopisom Vatrogasnog Saveza Kraljevine Jugoslavije od 10. XII. 1937. br. 4060 odobrena je ova tiskanica.

Naklada Gustav Neuberg Križevci.

MATIČNA KNJIGA

Redni broj:	Prezime i ime:	Stan:
113	Oktenjak Dragutin	

Čin: štrcar

Očevo ime: Ivan

Zanimanje: ratar

Dan, mesec i god. rođenja: 1. I. 1930

Mesto rođenja: Trebovac

Srez: Bugo Selo

Banovina:

Zemlja: Hrvatska

Mesto nadležnosti: Trebovac

Državljanin: F. N. R. J.

Vera: rkt.

Bračno stanje: oženjen broj dece:

Je li služio vojsku:

Čin u vojsci:

Kad je stupio u četu: 21. I. 1948

Definitivno primljen: 1948

Istupio:

Isključen: 8-I. 1958.

Da li je ranije bio vatrogasac, gde, ocena i mišljenje te čete:

I. Položeni vatrogasni ispiti:

II. Unapređenja, pohvale, odlikovanja:

III. Opomene i kazne:

Napomena: Svaki član pri upisu u četu popunjava „Pristupnicu“.

Matična knjiga.

Dopisom Vatrogasnog Saveza Kraljevine Jugoslavije od 10. XII. 1937. br. 4060 odobrena je ova tiskanica.

Naklada Gustav Neuberg Križevci.

MATIČNA KNJIGA

Redni broj:	Prezime i ime:		Stan:
114	Husarić Josip		

Čin: štrcar

Očevo ime: Imbro

Zanimanje: ratar

Dan, mesec i god. rođenja: 1. VI. 1930

Mesto rođenja: Frebovac

Srez: Dugo Selo

Banovina:

Zemlja: Hrvatska

Mesto nadležnosti: Frebovac

Državljanin: F.N.R.J.

Vera: rkt.

Bračno stanje: broj dece:

Je li služio vojsku:

Čin u vojsci:

Kad je stupio u četu: 21-I-1948

Definitivno primljen:

Istupio:

Isključen: 6-II. 1958.

Da li je ranije bio vatrogasac, gde, ocena i mišljenje te čete:

I. Položeni vatrogasni ispiti:

II. Unapređenja, pohvale, odlikovanja:

III. Opomene i kazne:

8-I. 1958. kažnjen sa ukorom.

Napomena: Svaki član pri upisu u četu popunjava „Pristupnicu“.

Matična knjiga.

Dopisom Vatrogasnog Saveza Kraljevine Jugoslavije od 10. XII. 1937. br. 4060 odobrena je ova tiskanica.

Naklada Gustav Neuberg Križevci.

MATIČNA KNJIGA

Redni broj:	Prezime i ime:
115	Lukačec Josip

Stan:

Čin: štrcar

Očevo ime: Stjepan

Zanimanje: trgovac

Dan, mesec i god. rođenja: 19. II. 1932

Mesto rođenja: Ferbovac

Srez: Đugo Selo

Banovina:

Zemlja: Hrvatska

Mesto nadležnosti: Ferbovac

Državljanin: F.N.R.J.

Vera: rkt.

Bračno stanje: broj dece:

Je li služio vojsku:

Čin u vojsci:

Kad je stupio u četu: 21-I.-1950

Definitivno primljen:

Istupio: Umro 21-II. 1958.

Isključen:

Da li je ranije bio vatrogasac, gde, ocena i mišljenje te čete:

I. Položeni vatrogasni ispiti:

II. Unapređenja, pohvale, odlikovanja:

III. Opomene i kazne:

Napomena: Svaki član pri upisu u četu popunjava „Pristupnicu“.

Matična knjiga.

Dopisom Vatrogasnog Saveza Kraljevine Jugoslavije od 10. XII. 1937. br. 4060 odobrena je ova tiskanica.

Naklada Gustav Neuberg Križevci.

MATIČNA KNJIGA

Redni broj:	Prezime i ime:	Stan:
116	Glog Pomo	

Čin: štrcar

Očevo ime: Pomo

Zanimanje: ratar

Dan, mesec i god. rođenja: 16. VIII. 1924

Mesto rođenja: Frebovac

Srez: Dugo Selo

Banovina:

Zemlja: Hrvatska

Mesto nadležnosti: Frebovac

Državljanin: F.N.R.J.

Vera: rkt.

Bračno stanje: oženjen broj dece:

Je li služio vojsku:

Čin u vojsci:

Kad je stupio u četu: 1942

Definitivno primljen:

Istupio: umro 1983.

Isključen:

Da li je ranije bio vatrogasac, gde, ocena i mišljenje te čete:

I. Položeni vatrogasni ispiti:

Položio stručni vatrogasni podofićirski tečaj 23 XII. 1954. s Vrlo dobrim uspjehom

II. Unapređenja, pohvale, odlikovanja:

6 II. 1955 izabran za zam. komandira

5-I. 1958 izabran za komandira.

22.1.1967. izabran za počasnog člana

26.3.1981 DODIJELJUJE MU SE ZAHVALNICA

III. Opomene i kazne:

Napomena: Svaki član pri upisu u četu popunjava „Pristupnicu“.

Matična knjiga.

Dopisom Vatrogasnog Saveza Kraljevine Jugoslavije od 10. XII. 1937. br. 4060 odobrena je ova tiskanica.

Naklada Gustav Neuberg Križevci.

MATIČNA KNJIGA

Redni broj:	Prezime i ime:
117	Matkerić Josip

Stan:

Čin: štrcar

Očevo ime: Josip

Zanimanje: ratar

Dan, mesec i god. rođenja: 21-II. 1927

Mesto rođenja: Frebovac

Srez: Dugo Selo

Banovina:

Zemlja: Hrvatska

Mesto nadležnosti: Frebovac

Državljanin: F.N.R.J.

Vera: rkt.

Bračno stanje: oženjen broj dece:

Je li služio vojsku:

Čin u vojsci:

Kad je stupio u četu: 21-I-1950

Definitivno primljen:

Istupio:

Isključen: umro I/2011.

Da li je ranije bio vatrogasac, gde, ocena i mišljenje te čete:

I. Položeni vatrogasni ispiti:

II. Unapređenja, pohvale, odlikovanja:

2.II.1952 izabran za vojnika štrcara
24-I.1965. izborom za kulturno prosvetnog referenta. Do 2.II-1969. 25.7.1971
Dodjeljena mu spomenica XX godina službovanja

III. ~~Opomene i kazne:~~

13.2.1975 PREDELJEN u REZERVU

04.08.2001. ZAHVALNICA POVODOM 80. GODIŠNICE DVD-a

Napomena: Svaki član pri upisu u četu popunjava „Pristupnicu“.

Matična knjiga.
Dopisom Vatrogasnog Saveza Kraljevine Jugoslavije od 10. XII. 1937. br. 4060 odobrena je ova tiskanica.
Naklada Gustav Neuberg Križevci.

MATIČNA KNJIGA

Redni broj:	Prezime i ime:
118	Oštrujak Josip

Stan:

Čin: štrcar

Očevo ime: Tomo

Zanimanje: ratar

Dan, mesec i god. rođenja: 4. IV. 1925

Mesto rođenja: Frebovec

Srez: Dugo Selo

Banovina:

Zemlja: Hrvatske

Mesto nadležnosti: Frebovec

Državljanin: F. N. R. J.

Vera: rkt.

Bračno stanje: oženjen broj dece:

Je li služio vojsku: jest

Čin u vojsci: /

Kad je stupio u četu: 1943

Definitivno primljen:

Istupio: umro 1996. godine

Isključen:

Da li je ranije bio vatrogasac, gde, ocena i mišljenje te čete:

I. Položeni vatrogasni ispiti:

Položio ispit za ispitnog vatrogasca 13. II. 1965 sa Odličnim uspjehom

II. Unapređenja, pohvale, odlikovanja:

6. II. 1955 izabran za tajnika DO
24. I. 1965 Izabran za predsjednika.
25. 7. 1971. DODJELJENA MU SPOMENICA XX GODINA SLUŽBOVANJA 25. 7. 1971. DIPLOMA SE DAJE ZA POSBNE ZASLUGE I PRAVO

~~**III. Opomene i kazne:**~~

NOŠENJA ZLATNE MEDALJE

18. 2. 1972. Ostaje samo član DVD
13. 2. 1978 PREOELJEN U ZAČASNE
26. 7. 1981 SPOMENICA ZA 30 GOD. SLUŽBOVANJA
26. 7. 1981 DODJELJUJE MU SE ZAHVALNICA

Napomena: Svaki član pri upisu u četu popunjava „Pristupnicu“.

Matična knjiga.

Dopisom Vatrogasnog Saveza Kraljevine Jugoslavije od 10. XII. 1937. br. 4060 odobrena je ova tiskanica.

Naklada Gustav Neuberg Križevci.

MATIČNA KNJIGA

Redni broj:	Prezime i ime:
119	Klasan Kata

Stan:

Čin: samitet

Očevo ime: Josip

Zanimanje: primalja

Dan, mesec i god. rođenja: 1914

Mesto rođenja: Frebovac

Srez: Dugo Selo

Banovina:

Zemlja: Hrvatska

Mesto nadležnosti: Frebovac

Državljanin: F. N. R. J.

Vera: rkt.

Bračno stanje: udata broj dece:

Je li služio vojsku:

Čin u vojsci:

Kad je stupio u četu:

Definitivno primljen:

Istupio:

Isključen: 20. II 1953.

Da li je ranije bio vatrogasac, gde, ocena i mišljenje te čete:

I. Položeni vatrogasni ispiti:

II. Unapređenja, pohvale, odlikovanja:

III. Opomene i kazne:

Napomena: Svaki član pri upisu u četu popunjava „Pristupnicu“.

Matična knjiga.

Dopisom Vatrogasnog Saveza Kraljevine Jugoslavije od 10. XII. 1937. br. 4060 odobrena je ova tiskanica.

Naklada Gustav Neuberg Križevci.

MATIČNA KNJIGA

Redni broj:	Prezime i ime:		Stan:
120	Oštrujak Stjepan		

Čin: štrcar

Očevo ime: Tomo

Zanimanje: ratar

Dan, mesec i god. rođenja:

Mesto rođenja: Trebovac

Srez: Dugo Selo

Banovina:

Zemlja: Hrvatska

Mesto nadležnosti: Trebovac

Državljanin: F.N.R.J.

Vera: rkt.

Bračno stanje: oženjen broj dece:

Je li služio vojsku:

Čin u vojsci:

Kad je stupio u četu: 1951

Definitivno primljen:

Istupio: 1952

Isključen:

Da li je ranije bio vatrogasac, gde, ocena i mišljenje te čete:

I. Položeni vatrogasni ispiti:

II. Unapređenja, pohvale, odlikovanja:

III. Opomene i kazne:

Napomena: Svaki član pri upisu u četu popunjava „Pristupnicu“.

Naklada Gustav Neuberg Križevci.

Matična knjiga.

Dopisom Vatrogasnog Saveza Kraljevine Jugoslavije od 10. XII. 1937. br. 4060 odobrena je ova tiskanica.

MATIČNA KNJIGA

Redni broj:	Prezime i ime:
121	Šepec Josip

Stan:

Čin: strcar

Očevo ime: Tomo

Zanimanje: vatar

Dan, mesec i god. rođenja: 19. XII. 1933

Mesto rođenja: Trebovac

Srez: Dugo Selo

Banovina:

Zemlja: Hrvatska

Mesto nadležnosti: Trebovac

Državljanin: F.N.R.J.

Vera: rkt.

Bračno stanje: oženjen broj dece:

Je li služio vojsku: jest

Čin u vojsci:

Kad je stupio u četu: 31.-XII.-1951

Definitivno primljen:

Istupio:

Isključen: 29-XII. 1964.

UMRO 1984

Da li je ranije bio vatrogasac, gde, ocena i mišljenje te čete:

I. Položeni vatrogasni ispiti:

II. Unapređenja, pohvale, odlikovanja:

20-I. 1957. izabran za zamj. spremišara do 7-I. 1962.

III. Opomene i kazne:

Napomena: Svaki član pri upisu u četu popunjava „Pristupnicu“.

Naklada Gustav Neuberg Križevci.

Matična knjiga.

Dopisom Vatrogasnog Saveza Kraljevine Jugoslavije od 10. XII. 1937. br. 4060 odobrena je ova tiskanica.

MATIČNA KNJIGA

Redni broj:	Prezime i ime:
122	Ivak Josip

Stan:

Čin: štrcar

Očevo ime: Josip

Zanimanje: ratar

Dan, mesec i god. rođenja: 1933

Mesto rođenja: Trebovac

Srez: Dugo Selo

Banovina:

Zemlja: Hrvatska

Mesto nadležnosti: Trebovac

Državljanin: F. N. R. J.

Vera: rkt.

Bračno stanje: broj dece:

Je li služio vojsku:

Čin u vojsci:

Kad je stupio u četu: 31.-XII. 1951

Definitivno primljen:

Istupio:

Isključen: 29-XII. 1964.

Da li je ranije bio vatrogasac, gde, ocena i mišljenje te čete:

I. Položeni vatrogasni ispiti:

II. Unapređenja, pohvale, odlikovanja:

III. Opomene i kazne:

Napomena: Svaki član pri upisu u četu popunjava „Pristupnicu“.

Matična knjiga.

Dopisom Vatrogasnog Saveza Kraljevine Jugoslavije od 10. XII. 1937. br. 4060 odobrena je ova tiskanica.

Naklada Gustav Neuberg Križevci.

MATIČNA KNJIGA

Redni broj:	Prezime i ime:
123	Šepec Drago

Stan:

Čin: štrcar

Očevo ime: Stjepan

Zanimanje: ratar

Dan, mesec i god. rođenja:

Mesto rođenja: Šemovac

Srez: Dugo Selo

Banovina:

Zemlja: Hrvatska

Mesto nadležnosti: Trebovac

Državljanin: F. N. R. J.

Vera: rkt.

Bračno stanje: oženjen broj dece:

Je li služio vojsku: jest

Čin u vojsci:

Kad je stupio u četu: 31. XII. 1951.

Definitivno primljen:

Istupio: 2. II. 1955

Isključen:

Da li je ranije bio vatrogasac, gde, ocena i mi-

šljenje te čete: Služio u d. v. d.

Pos. Bregi od 24. II. 1933 do

31. XII. 1939.

I. Položeni vatrogasni ispiti:

Položio stručni vatrogasni podo-

ficirski tečaj 23.-XII. 1954 s 7+lo

dobrim uspjehom

II. Unapređenja, pohvale, odlikovanja:

2. II. 1952 izabran za vojnika

pevača

III. Opomene i kazne:

Napomena: Svaki član pri upisu u četu popunjava „Pristupnicu“.

Matična knjiga.

Dopisom Vatrogasnog Saveza Kraljevine Jugoslavije od 10. XII. 1937. br. 4060 odobrena je ova tiskanica.

Naklada Gustav Neuberg Križevci.

MATIČNA KNJIGA

Redni broj:	Prezime i ime:
124	Oštrejak Đuro

Stan:

Čin: štrcar

Očevo ime: Tomo

Zanimanje: ratar

Dan, mesec i god. rođenja: 1914

Mesto rođenja: Trebovac

Srez: Dugo Selo

Banovina:

Zemlja: Hrvatska

Mesto nadležnosti: Trebovac

Državljanin: F.N.R.J.

Vera: rkt.

Bračno stanje: oženjen broj dece: 1

Je li služio vojsku: jest

Čin u vojsci: vodnik

Kad je stupio u četu: 31. XII. 1951.

Definitivno primljen:

Istupio:

Isključen: 12.-VI 1952

Da li je ranije bio vatrogasac, gde, ocena i mišljenje te čete:

I. Položeni vatrogasni ispiti:

II. Unapređenja, pohvale, odlikovanja:

III. Opomene i kazne:

Napomena: Svaki član pri upisu u četu popunjava „Pristupnicu“.

Matična knjiga.

Dopisom Vatrogasnog Saveza Kraljevine Jugoslavije od 10. XII. 1937. br. 4060 odobrena je ova tiskanica.

Naklada Gustav Neuberg Križevci.

MATIČNA KNJIGA

Redni broj:	Prezime i ime:
125	Husarić Ivan

Stan:

Čin: štrcar

Očevo ime: Ivan

Zanimanje: ratar

Dan, mesec i god. rođenja: 8.-VIII. 1934

Mesto rođenja: Trebovac

Srez: Dugo Selo

Banovina:

Zemlja: Hrvatska

Mesto nadležnosti: Trebovac

Državljanin: F. N. R. J.

Vera: rkt.

Bračno stanje: broj dece:

Je li služio vojsku:

Čin u vojsci:

Kad je stupio u četu: 31.-XII.-1951

Definitivno primljen: 24. XII. 50

Istupio: Umro 11 - I. 1965.

Isključen:

Da li je ranije bio vatrogasac, gde, ocena i mišljenje te čete:

I. Položeni vatrogasni ispiti:

II. Unapređenja, pohvale, odlikovanja:

18-I. 1958. izabran za komandira odeljenja

7-I. 1962. izabran za komandira voda, koju je dužnost vršio do smrti.

III. Opomene i kazne:

Napomena: Svaki član pri upisu u četu popunjava „Pristupnicu“.

Matična knjiga.

Dopisom Vatrogasnog Saveza Kraljevine Jugoslavije od 10. XII. 1937. br. 4060 odobrena je ova tiskanica.

Naklada Gustav Neuberg Križevci.

MATIČNA KNJIGA

Redni broj:	Prezime i ime:
126	Kelšin Ivan

Stan:

Čin: štrcar

Očevo ime: Tomo

Zanimanje: ratar

Dan, mesec i god. rođenja: 16. I. 1934.

Mesto rođenja: Trebovac

Srez: Dugo Selo

Banovina:

Zemlja: Hrvatska

Mesto nadležnosti: Trebovac

Državljanin: F. N. R. J.

Vera: rkt.

Bračno stanje: oženjen broj dece:

Je li služio vojsku:

Čin u vojsci:

Kad je stupio u četu: 31. - XII. - 1957.

Definitivno primljen:

Istupio:

Isključen: 30 - IX. 1957.

Da li je ranije bio vatrogasac, gde, ocena i mišljenje te čete:

I. Položeni vatrogasni ispiti:

II. Unapređenja, pohvale, odlikovanja:

III. Opomene i kazne:

Napomena: Svaki član pri upisu u četu popunjava „Pristupnicu“.

Matična knjiga.

Dopisom Vatrogasnog Saveza Kraljevine Jugoslavije od 10. XII. 1937. br. 4060 odobrena je ova tiskanica.

Naklada Gustav Neuberg Križevci.

MATIČNA KNJIGA

Redni broj:	Prezime i ime:
127	Matkerić Ivan

Stan:

Čin: štrcar

Očevo ime: Blaž

Zanimanje: ratar

Dan, mesec i god. rođenja: 29.-V. 1934

Mesto rođenja: Frebovac

Srez: Dugo Selo

Banovina:

Zemlja: Hrvatska

Mesto nadležnosti: Frebovac

Državljanin: F. N. R. J.

Vera: rkt

Bračno stanje: broj dece:

Je li služio vojsku:

Čin u vojsci:

Kad je stupio u četu: 31.-XII.-1951.

Definitivno primljen: 19 IX. 50

Istupio: 5-IV. 1962

Isključen:

Da li je ranije bio vatrogasac, gde, ocena i mišljenje te čete:

I. Položeni vatrogasni ispiti:

II. Unapređenja, pohvale, odlikovanja:

III. Opomene i kazne:

Napomena: Svaki član pri upisu u četu popunjava „Pristupnicu“.

Matična knjiga.

Dopisom Vatrogasnog Saveza Kraljevine Jugoslavije od 10. XII. 1937. br. 4060 odobrena je ova tiskanica.

Naklada Gustav Neuberg Križevci.

MATIČNA KNJIGA

Redni broj:	Prezime i ime:
128	Kožarić Pomo

Stan:

Čin: štrcar

Očevo ime: Pomo

Zanimanje: vatar

Dan, mesec i god. rođenja: 22. IV 1935

Mesto rođenja: Trebovac

Srez: Dugo Selo

Banovina:

Zemlja: Hrvatska

Mesto nadležnosti: Trebovac

Državljanin: F.N.R.J.

Vera: rkt.

Bračno stanje: broj dece:

Je li služio vojsku:

Čin u vojsci:

Kad je stupio u četu: 1951

Definitivno primljen: 7. I. 1953

Istupio:

Isključen: ukio I/2018

Da li je ranije bio vatrogasac, gde, ocena i mišljenje te čete:

I. Položeni vatrogasni ispiti:

Položio ispit za ispitanog vatrogasca 13. II. 1965. sa Odličnim uspjehom

II. Unapređenja, pohvale, odlikovanja:

16.-I. 1956. izabran za tajnika.
24-I. 1960. izabran za zam. komandira.
7-I. 1962. izabran za adjutanta. 22.1.1967.
izabran za tajnika. 25.7.1971. god.
DODJELJENA MU JE SPOMENICA XX GODINA SLUŽBOVANJA

~~**III. Opomene i kazne:**~~

25.7.1971. DIPLOMA SE DAJE ZA POSEBNE ZASLUGE I PRAVO NOŠENJA SREBRENE MEDALJE
20.2.1977. IZABRAN ZA KULTURNO-PROSVJETNOG
R.4.1980. izabran za zamjenika predsjednika
16.7.81 SPOMENICA ZA 20 GOD. SLUŽBOVANJA
26.7.1981 DIPLOMA SE DAJE ZA POSEBNE ZASLUGE I PRAVO NOŠENJA ZLATNE MEDALJE
18.4.84. SPOMENICA 30 G.
08.11.94. PREBAČEN U REZERVU
04.08.2001. ZAHVALNICA POVODOM 80. GODIŠNICE DVD-a

28.02.2015 SPOMENICA 60 GODINA

08.02.2003 IZABRAN ZA ZAČASNOG ČLANA

Napomena: Svaki član pri upisu u četu popunjava „Pristupnicu".

Matična knjiga.

Dopisom Vatrogasnog Saveza Kraljevine Jugoslavije od 10. XII. 1937. br. 4060 odobrena je ova tiskanica.

Naklada Gustav Neuberg Križevci.

MATIČNA KNJIGA

Redni broj:	Prezime i ime:
129	Ščorišćec Dragutin

Stan:

Čin: štrcar

Očevo ime: Josip

Zanimanje: ratar

Dan, mesec i god. rođenja: 15 X 1935

Mesto rođenja: Prebovac

Srez: Donja Stubica

Banovina:

Zemlja: Hrvatska

Mesto nadležnosti: Prebovac

Državljanin: F. N. R. J.

Vera: rkt.

Bračno stanje: oženjen broj dece:

Je li služio vojsku:

Čin u vojsci:

Kad je stupio u četu:

Definitivno primljen: 7. I. 1953

Istupio:

Isključen: 5-II 1959.

Da li je ranije bio vatrogasac, gde, ocena i mišljenje te čete:

I. Položeni vatrogasni ispiti:

II. Unapređenja, pohvale, odlikovanja:

III. Opomene i kazne:

Napomena: Svaki član pri upisu u četu popunjava „Pristupnicu“.

Matična knjiga.

Dopisom Vatrogasnog Saveza Kraljevine Jugoslavije od 10. XII. 1937. br. 4060 odobrena je ova tiskanica.

Naklada Gustav Neuberg Križevci.

MATIČNA KNJIGA

Redni broj:	Prezime i ime:		Stan:
130	Mucjić Đuro		

Čin: štrcar

Očevo ime: Nato

Zanimanje: kovač

Dan, mesec i god. rođenja: 1.I.1912

Mesto rođenja: Ivor. Novaki

Srez: Dugo Selo

Banovina:

Zemlja: Hrvatske

Mesto nadležnosti: Vrbovac

Državljanin: F.N.R.J.

Vera: rkt.

Bračno stanje: oženjen broj dece: 1

Je li služio vojsku: jest

Čin u vojsci:

Kad je stupio u četu: 21-II 52

Definitivno primljen: 24.VIII. 1952.

Istupio: 5-IV. 1962.

Isključen:

Da li je ranije bio vatrogasac, gde, ocena i mišljenje te čete:

I. Položeni vatrogasni ispiti:

II. Unapređenja, pohvale, odlikovanja:

1.II. 1953 izabran na glavnoj skupštini za rukovodioca spremišta i bio do 31.I. 1954./6 II. 55 opet izabran za rukov. spremišta. 16.-XII. 1955 izabran za spremištara. do 7-I. 1962.

III. Opomene i kazne:

Napomena: Svaki član pri upisu u četu popunjava „Pristupnicu“.

Matična knjiga.

Dopisom Vatrogasnog Saveza Kraljevine Jugoslavije od 10. XII. 1937. br. 4060 odobrena je ova tiskanica.

Naklada Gustav Neuberg Križevci.

MATIČNA KNJIGA

Redni broj:	Prezime i ime:		Stan:
131	Matker Josip		

Čin: štrcar

Očevo ime: Vid

Zanimanje: ratar

Dan, mesec i god. rođenja: 1936

Mesto rođenja: Trebovac

Srez: Dugo Selo

Banovina:

Zemlja: Hrvatska

Mesto nadležnosti: Trebovac

Državljanin: F. N. R. J.

Vera: rkt.

Bračno stanje: broj dece:

Je li služio vojsku:

Čin u vojsci:

Kad je stupio u četu:

Definitivno primljen: 27. I. 1954

Istupio:

Isključen: 27. 1. 1971

Da li je ranije bio vatrogasac, gde, ocena i mišljenje te čete:

I. Položeni vatrogasni ispiti:

Položio ispit za ispitnog vatrogasca 13. II. 1965 sa Dobrim uspjehom

II. Unapređenja, pohvale, odlikovanja:

III. Opomene i kazne:

Napomena: Svaki član pri upisu u četu popunjava „Pristupnicu“.

Matična knjiga.

Dopisom Vatrogasnog Saveza Kraljevine Jugoslavije od 10. XII. 1937. br. 4060 odobrena je ova tiskanica.

Naklada Gustav Neuberg Križevci.

MATIČNA KNJIGA

Redni broj:	Prezime i ime:
132	Matker Brauko

Stan:

Čin: stvar

Očevo ime: Fomo

Zanimanje: ratar

Dan, mesec i god. rođenja: 1936.

Mesto rođenja: Trebovac

Srez: Dugo Selo

Banovina:

Zemlja: Hrvatska

Mesto nadležnosti: Trebovac

Državljanin: F.N.R.J.

Vera: rkt.

Bračno stanje: broj dece:

Je li služio vojsku:

Čin u vojsci:

Kad je stupio u četu:

Definitivno primljen: 27. I. 1954

Istupio:

Isključen: umro III/2014.

Da li je ranije bio vatrogasac, gde, ocena i mišljenje te čete:

I. Položeni vatrogasni ispiti:

Položio ispit za ispitanog vatrogasca 13. II. 1965. sa Odličnim uspjehom

II. Unapređenja, pohvale, odlikovanja:

25.7.1971. Dodjeljena mu spomenica X godina služovanja

26.7.1981 SPOMENICA ZA 20 GOD. SLUŽBOVANJA

26.7.1981 DIPLOMA SE DAJE ZA POSEBNE ZASLUGE I TRAJNO NOŠENJE SREBRNE MEDALJE

III. ~~Opomene i kazne~~:

18.4.84. SPOMENICA ZA 30 G. SLUŽBOVANJA

OD. 8.11.1994. PREMJEŠTEN U REZERVU

ZAHVALNICA POVODOM 04.08.2001. 80. GODIŠNJICE DVD-a

Napomena: Svaki član pri upisu u četu popunjava „Pristupnicu“.

Matična knjiga.

Dopisom Vatrogasnog Saveza Kraljevine Jugoslavije od 10. XII. 1937. br. 4060 odobrena je ova tiskanica.

Naklada Gustav Neuberg Križevci.

MATIČNA KNJIGA

Redni broj:	Prezime i ime:		Stan:
133	Manoić Mirko		

Čin:

Očevo ime: Ymbro

Zanimanje: rotar

Dan, mesec i god. rođenja: 30-IX. 1937.

Mesto rođenja: Trebovac.

Srez: Kutina

Banovina:

Zemlja: Hrvatska

Mesto nadležnosti: Trebovac

Državljanin: F. N. R. J.

Vera: rkt.

Bračno stanje: broj dece:

Je li služio vojsku:

Čin u vojsci:

Kad je stupio u četu: 9.-I. 1955. 20-IV. 1960

Definitivno primljen: 19. XII. 1955.

Istupio:

Isključen: 29-I. 1957. 16-IV. 1962.

Da li je ranije bio vatrogasac, gde, ocena i mišljenje te čete:

I. Položeni vatrogasni ispiti:

II. Unapređenja, pohvale, odlikovanja:

III. Opomene i kazne:

Napomena: Svaki član pri upisu u četu popunjava „Pristupnicu“.

Naklada Gustav Neuberg Križevci.

Matična knjiga.

Dopisom Vatrogasnog Saveza Kraljevine Jugoslavije od 10. XII. 1937. br. 4060 odobrena je ova tiskanica.

MATIČNA KNJIGA

Redni broj:	Prezime i ime:	Stan:
134	Vurnoci Josip	

Čin:

Očevo ime: Josip

Zanimanje: rotar.

Dan, mesec i god. rođenja: 3.-V. 1937.

Mesto rođenja: Trebovac

Srez: Glutinor

Banovina:

Zemlja: Hrvatska

Mesto nadležnosti: Trebovac

Državljanin: F. N. R. J.

Vera: rkt.

Bračno stanje: broj dece:

Je li služio vojsku:

Čin u vojsci:

Kad je stupio u četu: 17.-II 1955.

Definitivno primljen: 19.-XII 1955.

Istupio:

Isključen: 29-I. 1957.

Da li je ranije bio vatrogasac, gde, ocena i mišljenje te čete:

I. Položeni vatrogasni ispiti:

II. Unapređenja, pohvale, odlikovanja:

III. Opomene i kazne:

Napomena: Svaki član pri upisu u četu popunjava „Pristupnicu“.

Matična knjiga.

Dopisom Vatrogasnog Saveza Kraljevine Jugoslavije od 10. XII. 1937. br. 4060 odobrena je ova tiskanica.

Naklada Gustav Neuberg Križevci.

MATIČNA KNJIGA

Redni broj:	Prezime i ime:
136	Mozgetić Stjepan

Stan:

Čin: štrcar

Očevo ime: Stjepan

Zanimanje: rotar

Dan, mesec i god. rođenja: 15-XI. 1938.

Mesto rođenja: Trebovec

Srez: Kutina

Banovina:

Zemlja: Hrvatska

Mesto nadležnosti: Trebovec

Državljanin: F. N. R. Jugoslavija

Vera: rmk.

Bračno stanje: broj dece:

Je li služio vojsku:

Čin u vojsci:

Kad je stupio u četu: 10-II. 1955.

Definitivno primljen: 15. I. 1957.

Istupio: umro IV/2009.

Isključen:

Da li je ranije bio vatrogasac, gde, ocena i mišljenje te čete:

I. Položeni vatrogasni ispiti:

Položio ispit za ispitanog vatrogasca 13. II. 1965. sa vrlodobrim uspjehom

II. Unapređenja, pohvale, odlikovanja:

22. 1. 1967. izabran za komandira 1. voda

2. 2. 1969 izabran za zamj. komandira

25. 7. 1971. Dodjeljena mu spomenica X godina služovanja

III. Opomene i kazne:

25. 7. 1971. Diploma se daje za posebne zasluge i pravo nošenje srebrene medalje 18. 2. 1972.

Izabran za komandira 1. voda 26. 7. 1981 SPOMENICA ZA 20 GOD. SLUŽBOVANJA

26. 9. 1981 DIPLOMA SE DAJE ZA POSEBNE ZASLUGE I PRAVO NOŠENJA ZLATNE MEDALJE

1997 PREBAČEN U REZERVU

Napomena: Svaki član pri upisu u četu popunjava „Pristupnicu“.

Matična knjiga.

Dopisom Vatrogasnog Saveza Kraljevine Jugoslavije od 10. XII. 1937. br. 4060 odobrena je ova tiskanica.

Naklada Gustav Neuberg Križevci.

MATIČNA KNJIGA

Redni broj:	Prezime i ime:
137	Manoić Đuro

Stan:

Čin: Štrcar

Očevo ime: Tomo

Zanimanje: rotar

Dan, mesec i god. rođenja: 30-III. 1938.

Mesto rođenja: Trebovec

Srez: Kutina

Banovina: –

Zemlja: Hrvatska

Mesto nadležnosti: Trebovec

Državljanin: F. N. R. Jugoslavija

Vera: rmk.

Bračno stanje: – broj dece: –

Je li služio vojsku: –

Čin u vojsci: –

Kad je stupio u četu: 28-I. 1955.

Definitivno primljen: 15-I. 1957.

Istupio: umro X/2013.

Isključen:

Da li je ranije bio vatrogasac, gde, ocena i mišljenje te čete:

I. Položeni vatrogasni ispiti:

Položio ispit za ispitanog vatrogasca 13.II. 1965 sa odličnim uspjehom

II. Unapređenja, pohvale, odlikovanja:

30-I. 1965. Predsjednik Komandira odjeljenja. 25.7.1971. Dodjeljena mu spomenica X godina služovanja

26.7.1981 SPOMENICA ZA 20 GOD. SLUŽBOVANJA

26.7.1981 DIPLOMA SE DAJE ZA POSEBNE ZASLUGE I PRAVO NOŠENJA SREBRNE MEDALJE

III. Opomene i kazne:

OD - 8.11.1994. PREMJEŠTEN U REZERVU

ZAHVALNICA POVODOM 04.08.2001. 80. GODIŠNICE DVD-a

Napomena: Svaki član pri upisu u četu popunjava „Pristupnicu“.

Naklada Gustav Neuberg Križevci.

Matična knjiga.

Dopisom Vatrogasnog Saveza Kraljevine Jugoslavije od 10. XII. 1937. br. 4060 odobrena je ova tiskanica.

MATIČNA KNJIGA

Redni broj:	Prezime i ime:	Stan:
138	Horvatić Pavao	

Čin: štrcar

Očevo ime:

Zanimanje:

Dan, mesec i god. rođenja:

Mesto rođenja:

Srez:

Banovina:

Zemlja:

Mesto nadležnosti:

Državljanin: F. N. R. Jugoslavija

Vera:

Bračno stanje: Oženjen broj dece:

Je li služio vojsku: Jest.

Čin u vojsci:

Kad je stupio u četu: 4-VII. 1956.

Definitivno primljen: 15-I. 1957.

Istupio: 4-II- 1968.

Isključen:

Da li je ranije bio vatrogasac, gde, ocena i mišljenje te čete:

I. Položeni vatrogasni ispiti:

Položio ispit za ispitanog vatrogasca 13. II. 1965 sa odličnim uspjehom

II. Unapređenja, pohvale, odlikovanja:

9-II. 1963. Predlejem za komandira odeljenja.

III. Opomene i kazne:

Napomena: Svaki član pri upisu u četu popunjava „Pristupnicu“.

Matična knjiga.

Dopisom Vatrogasnog Saveza Kraljevine Jugoslavije od 10. XII. 1937. br. 4060 odobrena je ova tiskanica.

Naklada Gustav Neuberg Križevci.

MATIČNA KNJIGA

Redni broj:	Prezime i ime:
139	Ilusanić Ivon

Čin: štreor

Očevo ime: Ivon

Zanimanje: rotar.

Dan, mesec i god. rođenja: 18-VI. 1938.

Mesto rođenja: Tselovoc

Srez: Ilutinos

Banovina:

Zemlja: Hrvatsko

Mesto nadležnosti: Tselovoc

Državljanin: F. N. R. Jugoslavijos.

Vera: rmk.

Bračno stanje: broj dece:

Je li služio vojsku:

Čin u vojsci:

Kad je stupio u četu:

Definitivno primljen: 15-I. 1957.

Istupio:

Isključen: 8-I. 1958.

Da li je ranije bio vatrogasac, gde, ocena i mi-

šljenje te čete:

Stan:

I. Položeni vatrogasni ispiti:

II. Unapređenja, pohvale, odlikovanja:

III. Opomene i kazne:

Napomena: Svaki član pri upisu u četu popunjava „Pristupnicu“.

Naklada Gustav Neuberg Križevci.

Matična knjiga.

Dopisom Vatrogasnog Saveza Kraljevine Jugoslavije od 10. XII. 1937. br. 4060 odobrena je ova tiskanica.

MATIČNA KNJIGA

Redni broj:	Prezime i ime:		Stan:
140	Glusović Josip		

Čin: Štrcor

Očevo ime: Josip

Zanimanje: poljodelac

Dan, mesec i god. rođenja: 15-VIII. 1939

Mesto rođenja: Trebovac

Srez: Kutina

Banovina:

Zemlja: Hrvatsko

Mesto nadležnosti: Trebovac

Državljanin: F. N. R. Jugoslavija

Vera: rmk.

Bračno stanje: neoženjen broj dece: –

Je li služio vojsku: –

Čin u vojsci: –

Kad je stupio u četu: 13-I. 1955.

Definitivno primljen: 6-II. 1958.

Istupio: umro 1995

Isključen:

Da li je ranije bio vatrogasac, gde, ocena i mišljenje te čete:

I. Položeni vatrogasni ispiti:

Položio ispit za ispitnog vatrogasca 13.II. 1965. sa odličnim uspjehom

II. Unapređenja, pohvale, odlikovanja:

25. 7. 1971. Dodjeljena mu spomenica

X godina službovanja

19. 2. 1978 PREMJEŠTEN U REZERVNE ČLANOVE
26. 7. 1981 SPOMENICA ZA 20 GOD. SLUŽBOVANJA
26. 7. 1981 DODJELJENA ZAHVALNICA

III. Opomene i kazne:

Napomena: Svaki član pri upisu u četu popunjava „Pristupnicu“.

Matična knjiga.

Dopisom Vatrogasnog Saveza Kraljevine Jugoslavije od 10. XII. 1937. br. 4060 odobrena je ova tiskanica.

Naklada Gustav Neuberg Križevci.

MATIČNA KNJIGA

Redni broj:	Prezime i ime:	Stan:
141	Husanić Dragutin	

Čin: štrcar

Očevo ime: Dragutin

Zanimanje: poljodelac

Dan, mesec i god. rođenja: 17-X. 1939.

Mesto rođenja: Trebovac

Srez: Kutina

Banovina:

Zemlja: Hrvatska

Mesto nadležnosti: Trebovac

Državljanin: F. N. R. Jugoslavija

Vera: rmk.

Bračno stanje: oženjen broj dece: -

Je li služio vojsku: -

Čin u vojsci: -

Kad je stupio u četu: 10-II. 1955.

Definitivno primljen: 6-II. 1958.

Istupio:

Isključen: 4-II- 1967

Da li je ranije bio vatrogasac, gde, ocena i mišljenje te čete:

I. Položeni vatrogasni ispiti:

Položio ispit za ispitanog vatrogasca 13. II. 1965 sa vrlodobrim uspjehom

II. Unapređenja, pohvale, odlikovanja:

III. Opomene i kazne:

Napomena: Svaki član pri upisu u četu popunjava „Pristupnicu“.

Matična knjiga.

Dopisom Vatrogasnog Saveza Kraljevine Jugoslavije od 10. XII. 1937. br. 4060 odobrena je ova tiskanica.

Naklada Gustav Neuberg Križevci.

MATIČNA KNJIGA

Redni broj:	Prezime i ime:
142	Harmicar Josip

Čin: Strcar

Očevo ime: Tomo

Zanimanje: poljodelac

Dan, mesec i god. rođenja: 7-IV. 1939.

Mesto rođenja: Trebovac

Srez: Kutina

Banovina:

Zemlja: Hrvatska

Mesto nadležnosti: Trebovac

Državljanin: F. N. R. Jugoslavija

Vera: rmk.

Bračno stanje: neoženjen broj dece: -

Je li služio vojsku: -

Čin u vojsci: -

Kad je stupio u četu: 11-I. 1957 20-IV. 1960

Definitivno primljen: 6-II. 1958.

Istupio:

Isključen: 4-VIII. 1959.

Da li je ranije bio vatrogasac, gde, ocena i mišljenje te čete:

Stan:

I. Položeni vatrogasni ispiti:

II. Unapređenja, pohvale, odlikovanja:

III. Opomene i kazne:

Napomena: Svaki član pri upisu u četu popunjava „Pristupnicu“.

Matična knjiga.

Dopisom Vatrogasnog Saveza Kraljevine Jugoslavije od 10. XII. 1937. br. 4060 odobrena je ova tiskanica.

Naklada Gustav Neuberg Križevci.

MATIČNA KNJIGA

Redni broj:	Prezime i ime:		Stan:
143	Hlusanić Tomo		

Čin: štrcar

Očevo ime: Mato

Zanimanje: poljodelac

Dan, mesec i god. rođenja: 6-IX. 1940.

Mesto rođenja: Trebovac

Srez: Kutinor

Banovina:

Zemlja: Hrvatskor

Mesto nadležnosti: Trebovac

Državljanin: F. N. R. Jugoslavijor

Vera: rmk

Bračno stanje: neoženjen broj dece: -

Je li služio vojsku: -

Čin u vojsci: -

Kad je stupio u četu: 6-I. 1955.

Definitivno primljen: 6-II. 1958.

Istupio: Umro V/2016.

Isključen:

Da li je ranije bio vatrogasac, gde, ocena i mišljenje te čete:

I. Položeni vatrogasni ispiti:

Položio ispit za ispitanog vatrogasca 13.II.1965. sa odličnim uspjehom

II. Unapređenja, pohvale, odlikovanja:

8-II. 1964. Predeljen za Komandira odelenja. 24-I. 1965. Predeljen za Komandira voda. 22.1.1967. izabran za zam. komandira čete. 2.2.1969 izabran za komandira 1. voda

III. Opomene i kazne:

25.7.1971. Dodjeljena mu spomenica I godina služovanja 25.7.1971 Diploma se daje za posebne zasluge 18.2.1972. Izabran za spremištara

26.7.1981 STOGODIŠNICA ZA 20 GOD. SLUŽBOVANJA

26.7.1981 DODJELJENA ZAHVALNICA

PREMJEŠTEN U REZERVU

04.08.2001. 80. GODIŠNICE ZAHVALNICA POVODOM DVD-a

Napomena: Svaki član pri upisu u četu popunjava „Pristupnicu“.

Naklada Gustav Neuberg Križevci.

Matična knjiga.

Dopisom Vatrogasnog Saveza Kraljevine Jugoslavije od 10. XII. 1937. br. 4060 odobrena je ova tiskanica.

MATIČNA KNJIGA

Redni broj:	Prezime i ime:	Stan:
144	Husanić Franjo	

Čin: štrcar

Očevo ime: Franjo

Zanimanje: poljodelac

Dan, mesec i god. rođenja: 16-X. 1940

Mesto rođenja: Trebovac

Srez: Kutina

Banovina:

Zemlja: Hrvatsko

Mesto nadležnosti: Trebovac

Državljanin: F. N. R. Jugoslavija

Vera: rmh.

Bračno stanje: neoženjen broj dece: -

Je li služio vojsku: -

Čin u vojsci: -

Kad je stupio u četu: 6-I. 1955.

Definitivno primljen: 6-II. 1958.

Istupio: - umro VII/2007.

Isključen:

Da li je ranije bio vatrogasac, gde, ocena i mišljenje te čete:

I. Položeni vatrogasni ispiti:

Položio ispit za ispitanog vatrogasca 13.II.1965. sa odličnim uspjehom

II. Unapređenja, pohvale, odlikovanja:

25.7.197. Dodjeljena mu spomenica X godina služovanja

19.2.1978. PREMJEŠTEN U REZERVNE ČLANOVE

26.7.1981 SPOMENICA ZA 20 GOD SLUŽBOVANOT

26.7.1981 DODJELJENA ZAHVALNICA

III. Opomene i kazne:

- PREBAČEN U REZERVU

Napomena: Svaki član pri upisu u četu popunjava „Pristupnicu“.

Matična knjiga.

Dopisom Vatrogasnog Saveza Kraljevine Jugoslavije od 10. XII. 1937. br. 4060 odobrena je ova tiskanica.

Naklada Gustav Neuberg Križevci.

MATIČNA KNJIGA

Redni broj:	Prezime i ime:		Stan:
145	Kelšin Josip		

Čin: štrcar

Očevo ime: Tomo

Zanimanje: poljodelec

Dan, mesec i god. rođenja: 26-VI. 1940.

Mesto rođenja: Trebovac

Srez: Kutina

Banovina:

Zemlja: Hrvatska

Mesto nadležnosti: Trebovac

Državljanin: F. N. R. Jugoslavija

Vera: rmk.

Bračno stanje: neoženjen broj dece: -

Je li služio vojsku: -

Čin u vojsci: -

Kad je stupio u četu: 13-I. 1955.

Definitivno primljen: 6-II. 1958.

Istupio: 15-1. 1969.

Isključen:

Da li je ranije bio vatrogasac, gde, ocena i mišljenje te čete:

I. Položeni vatrogasni ispiti:

II. Unapređenja, pohvale, odlikovanja:

III. Opomene i kazne:

Napomena: Svaki član pri upisu u četu popunjava „Pristupnicu“.

Naklada Gustav Neuberg Križevci.

Matična knjiga.

Dopisom Vatrogasnog Saveza Kraljevine Jugoslavije od 10. XII. 1937. br. 4060 odobrena je ova tiskanica.

MATIČNA KNJIGA

Redni broj:	Prezime i ime:		Stan:
146	Harmicar Josip		

Čin: štrcar

Očevo ime: Tomo

Zanimanje: poljodelac

Dan, mesec i god. rođenja: 30-VII. 1940

Mesto rođenja: Trebovac

Srez: Kutina

Banovina:

Zemlja: Hrvatska

Mesto nadležnosti: Trebovac

Državljanin: F. N. R. Jugoslavija

Vera: rmk.

Bračno stanje: neoženjen broj dece: -

Je li služio vojsku: -

Čin u vojsci: -

Kad je stupio u četu: 6-II. 1955.

Definitivno primljen: 6-II. 1958.

Istupio:

Isključen: umro I/2018.

Da li je ranije bio vatrogasac, gde, ocena i mišljenje te čete:

I. Položeni vatrogasni ispiti:

Položio stručni teoretski i praktički tečaj za rukovanje motornim štrcaljkom vod 2.-II do 6-II.58 te završio sa uspjehom. Položio ispit za ispitanog vatrogasca 13.II.1965 sa odličnim uspjehom.

II. Unapređenja, pohvale, odlikovanja:

25.7.1971. Dodjeljena mu spomenica

X godina službovanja

26.7.1981 SPOMENICA ZA 20 GOD SLUŽBOVANJA

1992 PREMJEŠTEN U REZERVU

ZAHVALNICA POVODOM

04.08.2001. 80. GODIŠNJICE DVD-a

III. Opomene i kazne:

Napomena: Svaki član pri upisu u četu popunjava „Pristupnicu“.

Matična knjiga.

Dopisom Vatrogasnog Saveza Kraljevine Jugoslavije od 10. XII. 1937. br. 4060 odobrena je ova tiskanica.

Naklada Gustav Neuberg Križevci.

MATIČNA KNJIGA

Redni broj:	Prezime i ime:		Stan:
147	Glog Josip		

Čin: Strelar

Očevo ime: Tomo

Zanimanje: poljodjelac

Dan, mesec i god. rođenja: 1925

Mesto rođenja: Trebovec

Srez: Petrinja

Banovina:

Zemlja: Hrvatska

Mesto nadležnosti: Trebovec

Državljanin: F. N. R. Jugoslavija

Vera: rmk.

Bračno stanje: oženjen broj dece:

Je li služio vojsku: jest

Čin u vojsci:

Kad je stupio u četu: 8-I. 1958.

Definitivno primljen: 5-II. 1959.

Istupio:

Isključen: Umro

Da li je ranije bio vatrogasac, gde, ocena i mišljenje te čete:

I. Položeni vatrogasni ispiti:

Položio ispit za ispitanog vatrogasca 13. II. 1965. sa odličnim uspjehom

II. Unapređenja, pohvale, odlikovanja:

7-I. 1962. izabran za spremištara. Do 1. 7. 1970.
25. 7. 1971. Dodjeljena mu spomenica
X godina služovanja 25. 7. 1971. Diploma
se daje za posebne zasluge
26. 2. 1981 SPOMENICA ZA 20 GOD SLUŽBOVANJA

III. Opomene i kazne:

Napomena: Svaki član pri upisu u četu popunjava „Pristupnicu“.

Matična knjiga.
Dopisom Vatrogasnog Saveza Kraljevine Jugoslavije od 10. XII. 1937. br. 4060 odobrena je ova tiskanica.
Naklada Gustav Neuberg Križevci.

MATIČNA KNJIGA

Redni broj:	Prezime i ime:		Stan:
148	Šepac Josip		

Čin: strelac

Očevo ime: Stjepan

Zanimanje: poljodjelac

Dan, mesec i god. rođenja: 11-XI. 1936.

Mesto rođenja: Čabrovac

Srez: Kutina

Banovina:

Zemlja: Hrvatska

Mesto nadležnosti: Čabrovac

Državljanin: F. N. R. Jugoslavija

Vera: rim. kat.

Bračno stanje: neoženjen broj dece:

Je li služio vojsku: nije

Čin u vojsci:

Kad je stupio u četu: 6-II. 1958.

Definitivno primljen: 5-II. 1959.

Istupio: umro VII/2017.

Isključen:

Da li je ranije bio vatrogasac, gde, ocena i mišljenje te čete:

I. Položeni vatrogasni ispiti:

Položio ispit za ispitanog vatrogasca 13.II. 1965 sa odličnim uspjehom

II. Unapređenja, pohvale, odlikovanja:

13-I. 1962. Raspoređen na komandira odjeljenja. 25. 7. 1971. Dodijeljena mu spomenica X godina službovanja 20. 2. 1977. Izabran za ~~zapovjednika~~ 26. 7. 1981 ~~DSP~~ SPOMENICA ZA 20 GOD SLUŽBOVANJA 26. 7. 1981 DODIJELJENO PRIZNANJE ZA POSEBNE ZASLUGE

III. Opomene i kazne:

1997 PREMJEŠTEN U REZERVU

Napomena: Svaki član pri upisu u četu popunjava „Pristupnicu“.

Matična knjiga.

Dopisom Vatrogasnog Saveza Kraljevine Jugoslavije od 10. XII. 1937. br. 4060 odobrena je ova tiskanica.

Naklada Gustav Neuberg Križevci.

MATIČNA KNJIGA

Redni broj:	Prezime i ime:
149	Bertović Ivan

Čin: štrcar

Očevo ime: Blaž

Zanimanje: poljodjelac

Dan, mesec i god. rođenja: 4-III. 1932.

Mesto rođenja: Blaguša

Srez:

Banovina:

Zemlja: Hrvatska

Mesto nadležnosti: Čabrovac

Državljanin: F. N. R. Jugoslavija

Vera: rmk.

Bračno stanje: oženjen broj dece: 1

Je li služio vojsku: jest

Čin u vojsci:

Kad je stupio u četu: 6-II 1958.

Definitivno primljen: 5-II. 1959.

Istupio: 2. 2. 1969.

Isključen:

Da li je ranije bio vatrogasac, gde, ocena i mišljenje te čete:

Stan:

I. Položeni vatrogasni ispiti:

Položio ispit za ispitanog vatrogasca 13.II.1965. sa vrlodobrim uspjehom

II. Unapređenja, pohvale, odlikovanja:

7-I. 1962. izabran za rukov. spremišta.

III. Opomene i kazne:

Napomena: Svaki član pri upisu u četu popunjava „Pristupnicu“.

Matična knjiga.

Dopisom Vatrogasnog Saveza Kraljevine Jugoslavije od 10. XII. 1937. br. 4060 odobrena je ova tiskanica.

Naklada Gustav Neuberg Križevci.

MATIČNA KNJIGA

Redni broj:	Prezime i ime:
150	Kelšin Tomo

Stan:

Čin: štrcar

Očevo ime: Tomo

Zanimanje: poljodjelac

Dan, mesec i god. rođenja: 21-III. 1941.

Mesto rođenja: Trebovec

Srez: Kutina

Banovina:

Zemlja: Hrvatska

Mesto nadležnosti: Trebovec

Državljanin: F. N. R. Jugoslavija

Vera: rmk.

Bračno stanje: neoženjen broj dece:

Je li služio vojsku: nije

Čin u vojsci:

Kad je stupio u četu: 17-II. 1955

Definitivno primljen: 5-II. 1959.

Istupio:

Isključen: Umro VII/2002.

Da li je ranije bio vatrogasac, gde, ocena i mišljenje te čete:

I. Položeni vatrogasni ispiti:

Položio ~~stupat~~ ispit za ispitanog vatrogasca 13. II. 1965. sa odličnim uspjehom

Položio je srednji stručni vatrogasni tečaj u Zagrebu za vatrogasnog poduličara. od 1. 3. do 30. 3. 1965 sa vrlo dobrim uspjehom

II. Unapređenja, pohvale, odlikovanja:

Na godišnjoj skupštini 2-II. 1964. izabran za zamj. komandira. 22. 1. 1967. izabran za komandira čete

25. 7. 1971. Dodjeljena mu spomenica X godina služovanja

~~**III. Opomene i kazne:**~~

25. 7. 1971. Diploma se daje za posebne zasluge i pravo nošenje zlatne medalje

20. 2. 1977. Izabran za komandira I. voda
4. 3. 1979. Izabran za zamj. komandira
12. 4. 1980. izabran za predsjednika PO
DUŽNOST VRŠIO DO 26. 2. 1981
26. 7. 1981. DODIJELJENO PRIZNANJE ZA POSEBNE ZASLUGE

Napomena: Svaki član pri upisu u četu popunjava „Pristupnicu“.

Matična knjiga.

Dopisom Vatrogasnog Saveza Kraljevine Jugoslavije od 10. XII. 1937. br. 4060 odobrena je ova tiskanica.

Naklada Gustav Neuberg Križevci.

MATIČNA KNJIGA

Redni broj:	Prezime i ime:	Stan:
151	Šepec Tomo	

Čin: štrcar

Očevo ime: Đuro

Zanimanje: poljodjelac

Dan, mesec i god. rođenja: 13-I-1942.

Mesto rođenja: Trebovac

Srez: Petrinja

Banovina:

Zemlja: Hrvatska

Mesto nadležnosti: Trebovac

Državljanin: F. N. R. Jugoslavija

Vera: rkt.

Bračno stanje: broj dece:

Je li služio vojsku:

Čin u vojsci:

Kad je stupio u četu: 17-II-1955.

Definitivno primljen: 23-II-1960.

Istupio: Umro 1993.

Isključen:

Da li je ranije bio vatrogasac, gde, ocena i mišljenje te čete:

I. Položeni vatrogasni ispiti:

Položio ispit za ispitanog vatrogasca 13. II. 1965 sa vrlo dobrim uspjehom

II. Unapređenja, pohvale, odlikovanja:

2. 2. 1969. izabran za kulturno prosvetnog referenta

25. 7. 1971. Dodjeljena mu diploma za posebne zasluge 25. 7. 1971. Dodjeljena mu spomenica

X godina službovanja 18. 2. 1972.

Izabran za blagajnika

III. Opomene i kazne:

26. 7. 1981 STOPENICA ZA 20 GOD. SLUŽBOVANJA

26. 7. 1981 DIPLOMA SE DAJE ZA POSOBNE ZASLUGE I PRAVO NOSENJA SREBRNE MEDAJE

Napomena: Svaki član pri upisu u četu popunjava „Pristupnicu“.

Matična knjiga.

Dopisom Vatrogasnog Saveza Kraljevine Jugoslavije od 10. XII. 1937. br. 4060 odobrena je ova tiskanica.

Naklada Gustav Neuberg Križevci.

MATIČNA KNJIGA

Redni broj:	Prezime i ime:		Stan:
152	Ocetnjak Tomo		

Čin: štrcar

Očevo ime: Ivubro

Zanimanje: polodjelac

Dan, mesec i god. rođenja: 13-XI. 1943.

Mesto rođenja: Trebovac

Srez: Kutina

Banovina:

Zemlja: Hrvatska

Mesto nadležnosti: Trebovac

Državljanin: F. N. R. Jugoslavije.

Vera: rkt.

Bračno stanje: broj dece:

Je li služio vojsku: je

Čin u vojsci:

Kad je stupio u četu: 4-I. 1.959.

Definitivno primljen: 23-II. 1.960.

Istupio: 26-I- 1967.

Isključen:

Da li je ranije bio vatrogasac, gde, ocena i mišljenje te čete:

I. Položeni vatrogasni ispiti:

Položio ispit za ispitanog vatrogasca 13.II. 1965 sa vrlodobrim uspjehom

II. Unapređenja, pohvale, odlikovanja:

III. Opomene i kazne:

Napomena: Svaki član pri upisu u četu popunjava „Pristupnicu“.

Naklada Gustav Neuberg Križevci.

Matična knjiga.

Dopisom Vatrogasnog Saveza Kraljevine Jugoslavije od 10. XII. 1937. br. 4060 odobrena je ova tiskanica.

MATIČNA KNJIGA

Redni broj:	Prezime i ime:
153	Matker Ivan

Stan:

Čin: Strcar

Očevo ime: Ivan

Zanimanje: poljodjelac

Dan, mesec i god. rođenja: 23-I. 1943.

Mesto rođenja: Trebovec

Srez: Kutina

Banovina:

Zemlja: Hrvatska

Mesto nadležnosti: Trebovec

Državljanin: F. N. R. Jugoslavije.

Vera: rkt.

Bračno stanje: broj dece:

Je li služio vojsku:

Čin u vojsci:

Kad je stupio u četu: 5-II. 1959.

Definitivno primljen: 1-I. 1962.

Istupio:

Isključen:

Da li je ranije bio vatrogasac, gde, ocena i mišljenje te čete:

I. Položeni vatrogasni ispiti:

Položio ispit za ispitanog vatrogasca 13. II. 1965 sa odličnim uspjehom.

II. Unapređenja, pohvale, odlikovanja:

25. 7. 1971. Dodjeljena mu spomenica X godina služovanja

18. 4. 84. SPOMENICA 20 G.

97. SPOMENICA 30 G

1998 PREMJEŠTEN U ZEČEVU

~~III. Opomene i kazne~~:

ZAHVALNICA POVODOM 04. 08. 2001. 80. GODIŠNJICE DVD-a

Napomena: Svaki član pri upisu u četu popunjava „Pristupnicu“.

Naklada Gustav Neuberg Križevci.

Matična knjiga.

Dopisom Vatrogasnog Saveza Kraljevine Jugoslavije od 10. XII. 1937. br. 4060 odobrena je ova tiskanica.

MATIČNA KNJIGA

Redni broj:	Prezime i ime:
154	Ostojić Dragutin

Stan:

Čin: štrcor

Očevo ime: Ivan

Zanimanje: pomorac

Dan, mesec i god. rođenja: 9-IX. 1943.

Mesto rođenja: Đelovac

Srez: Kutina

Banovina:

Zemlja: Hrvatska

Mesto nadležnosti: Đelovac

Državljanin: F. N. R. Jugoslavija

Vera: rmk.

Bračno stanje: neoženjen broj dece: —

Je li služio vojsku: nije

Čin u vojsci: —

Kad je stupio u četu: 19-XII. 1961.

Definitivno primljen: 24-IX. 1962.

Istupio:

Isključen:

Da li je ranije bio vatrogasac, gde, ocena i mišljenje te čete:

I. Položeni vatrogasni ispiti:

POLOŽIO ISPIT ZA VATROGASNOG PODOFICIRA 21. 3. 1970 GODINE

II. Unapređenja, pohvale, odlikovanja:

4-II-1968. izabran za zamj. spremištara.

1-2-1970 izabran za spremištara 18. I. 1972

Izabran za zamj. komandira

18. 4. 84. SPOMENICA ZOG.

III. Opomene i kazne:

25. 07. 1971. Dodjeljena spomenica za 20 godina službovanja

25. 05. 1982 Diploma se daje za posebne zasluge na unapređenju vatrogastva i rada među omladinom nebrse nedelje ove mjesečne VSO Osoma Grad

26. 7. 1981 DIPLOMA SE DAJE ZA POSEBNE ZASLUGE

Napomena: Svaki član pri upisu u četu popunjava „Pristupnicu“.

Matična knjiga.

Dopisom Vatrogasnog Saveza Kraljevine Jugoslavije od 10. XII. 1937. br. 4060 odobrena je ova tiskanica.

Naklada Gustav Neuberg Križevci.

MATIČNA KNJIGA

Redni broj:	Prezime i ime:
155	Čavišćec Dragutin

Stan:

Čin: trubač

Očevo ime: Josip

Zanimanje: poljodelac

Dan, mesec i god. rođenja: 25-XI. 1936.

Mesto rođenja: Gredo Drugoselsko

Srez: Sisak

Banovina: /.

Zemlja: Hrvatska

Mesto nadležnosti: Jelovac

Državljanin: S. F. R. Jugoslavije

Vera: rmk.

Bračno stanje: Oženjen broj dece: -

Je li služio vojsku: jest.

Čin u vojsci: nedov.

Kad je stupio u četu: 10-III. 1964.

Definitivno primljen: 29-XII. 1964.

Istupio:

Isključen: umro VIII/2010.

Da li je ranije bio vatrogasac, gde, ocena i mišljenje te čete:

I. Položeni vatrogasni ispiti:

Položio ispit za ispitanog vatrogasca 13. II. 1965. sa odličnim uspjehom

II. Unapređenja, pohvale, odlikovanja:

4-II-1968 izabran za komandira voda

25. 7. 1971. Pohvala mu se daje za posebne zasluge

26. 7. 1981 SPOMENICA ZA 10 GOD. SLUŽBOVANJA

18. 4. 84. SPOMENICA 20 G.

III. Opomene i kazne:

OD. 8. 11. 1994 PREMJEŠTEN U REZERVU

04. 08. 2001. ZAHVALNICA POVODOM 80. GODIŠNICE DVD-a

Napomena: Svaki član pri upisu u četu popunjava „Pristupnicu“.

Matična knjiga.

Dopisom Vatrogasnog Saveza Kraljevine Jugoslavije od 10. XII. 1937. br. 4060 odobrena je ova tiskanica.

Naklada Gustav Neuberg Križevci.

MATIČNA KNJIGA

Redni broj:	Prezime i ime:
15b	Munek Josip

Stan:

Čin: Stražar

Očevo ime: Đuro

Zanimanje: kemijotehničk

Dan, mesec i god. rođenja: 27.6.1948

Mesto rođenja: Trebovac

Srez: Sisak

Banovina:

Zemlja: Hrvatska

Mesto nadležnosti: Trebovac

Državljanin: S.F.R. Jugoslavije

Vera:

Bračno stanje: oženjen broj dece: 1

Je li služio vojsku: nije

Čin u vojsci:

Kad je stupio u četu: 15.1.1965.

Definitivno primljen: 24.1.1966.

Istupio:

Isključen:

Da li je ranije bio vatrogasac, gde, ocena i mišljenje te čete:

I. Položeni vatrogasni ispiti:

1-2-1970 izabran za zamj. spremištara

26.7.1981 SPOMENICA ZA 10 GOD. SLUŽBOVANJA

26.7.1981 DIPLOMA SE DAJE ZA POSEBNE ZASLUGE I PRVO NOŠENJA SREBRNE MEDALJE

II. Unapređenja, pohvale, odlikovanja:

1997. SPOMENICA 50 G

1997. PREMEŠTEN U REZERVU

04.08.2001. ZAHVALNICA POVODOM 80. GODIŠNICE DVD-a

05.03.2016. SPOMENICA 50 GOD.

III. Opomene i kazne:

Napomena: Svaki član pri upisu u četu popunjava „Pristupnicu“.

Matična knjiga.

Dopisom Vatrogasnog Saveza Kraljevine Jugoslavije od 10. XII. 1937. br. 4060 odobrena je ova tiskanica.

Naklada Gustav Neuberg Križevci.

MATIČNA KNJIGA

Redni broj:	Prezime i ime:
157	Ostenjak Josip

Stan:

Čin: Štrcar

Očevo ime: Josip

Zanimanje: remljoradnik

Dan, mesec i god. rođenja: 19.11.1948.

Mesto rođenja: Trebovec

Srez: Sisak

Banovina:

Zemlja: Hrvatska

Mesto nadležnosti: Trebovec

Državljanin: S.F.R. Jugoslavije

Vera:

Bračno stanje: neoženjen broj dece:

Je li služio vojsku: nije

Čin u vojsci:

Kad je stupio u četu: 15.1.1965

Definitivno primljen: 24.1.1966.

Istupio:

Isključen: umro I/2015.

Da li je ranije bio vatrogasac, gde, ocena i mišljenje te čete:

I. Položeni vatrogasni ispiti:

POLOŽIO ISPIT ZA VATROGASNOG PODOFICIRA 21. 3. 1970 godine

POLOŽIO ISPIT ZA VATROGASNOG OFICIRA

-11- -11- -11- VIŠEG VAT. OFICIRA

II. Unapređenja, pohvale, odlikovanja:

25. 7. 1971. Pohvala mu se daje za posebne zasluge 18. 2. 1972. Izabran za adutanta

20. 2. 1977 Izabran za komandira do 3. 2. 1986

26. 7. 1981 SPOMENICA ZA 10 GOD. SLUŽBOVANJA

26. 7. 1981 DIPLOMA SE DAJE ZA POSEBNE ZASLUGE I PRAVO NOŠENJA SREBRNE MEDALJE

III. Opomene i kazne:

1997. SPOMENICA 30 G

2002. PREMJEŠTEN U REZERVU

08.02.2003. IZABRAN ZA ZAČASNOG ČLANA

Napomena: Svaki član pri upisu u četu popunjava „Pristupnicu“.

Matična knjiga.

Dopisom Vatrogasnog Saveza Kraljevine Jugoslavije od 10. XII. 1937. br. 4060 odobrena je ova tiskanica.

Naklada Gustav Neuberg Križevci.

MATIČNA KNJIGA

Redni broj:	Prezime i ime:		Stan:
138	Matkerić Tomo		

Čin: Štr.

Očevo ime: Josip

Zanimanje: zemljoradnik

Dan, mesec i god. rođenja: 15.10.1948.

Mesto rođenja: Trebovac

Srez: Sisak

Banovina:

Zemlja: Hrvatska

Mesto nadležnosti: Trebovac

Državljanin: S.F.R. Jugoslavije

Vera:

Bračno stanje: neoženjen broj dece:

Je li služio vojsku: nije

Čin u vojsci:

Kad je stupio u četu: 15.1.1965.

Definitivno primljen: 24.1.1966.

Istupio: Umro 11/2017.

Isključen:

Da li je ranije bio vatrogasac, gde, ocena i mišljenje te čete:

I. Položeni vatrogasni ispiti:

II. Unapređenja, pohvale, odlikovanja:

26.7.1981 SPOMENICA ZA 10 GOD. SLUŽBOVANJA

1997. SPOMENICA 30 G.

1997 PREMJEŠTEN U REZERVU

05.03.2016. SPOMENICA ZA 50 GODINA SLUŽBOVANJA

III. Opomene i kazne:

Napomena: Svaki član pri upisu u četu popunjava „Pristupnicu“.

Naklada Gustav Neuberg Križevci.

Matična knjiga.

Dopisom Vatrogasnog Saveza Kraljevine Jugoslavije od 10. XII. 1937. br. 4060 odobrena je ova tiskanica.

MATIČNA KNJIGA

Redni broj:	Prezime i ime:
159	Ilusorić Franjo

Stan:

Čin: Štr.

Očevo ime: Franjo

Zanimanje: zemljoradnik

Dan, mesec i god. rođenja: 1. IX. 1948.

Mesto rođenja: Trebovac

Srez: Sisak

Banovina:

Zemlja: Hrvatska

Mesto nadležnosti: Trebovac

Državljanin: S.F.R. Jugoslavije

Vera: -

Bračno stanje: neoženjen broj dece:

Je li služio vojsku: nije

Čin u vojsci:

Kad je stupio u četu: 25.1.1965.

Definitivno primljen: 24.1.1966

Istupio: ODSELIO 1979.

Isključen:

Da li je ranije bio vatrogasac, gde, ocena i mišljenje te čete:

I. Položeni vatrogasni ispiti:

POLOŽIO ISPIT ZA VATROGASNOG PODOFICIRA 21.3.1970 GODINE

II. Unapređenja, pohvale, odlikovanja:

25.7.1971. Pohvala mu se daje za posebne zasluge

26.7.1981 SPOMENICA ZA 10 GOD. SLUŽBOVANJA

III. Opomene i kazne:

Napomena: Svaki član pri upisu u četu popunjava „Pristupnicu“.

Naklada Gustav Neuberg Križevci.

Matična knjiga.

Dopisom Vatrogasnog Saveza Kraljevine Jugoslavije od 10. XII. 1937. br. 4060 odobrena je ova tiskanica.

MATIČNA KNJIGA

Redni broj:	Prezime i ime:
160	Špek Mladen

Stan:

Čin: Štrcar

Očevo ime: Đuro

Zanimanje: Đn Građevinski

Dan, mesec i god. rođenja: 1. 4. 1945

Mesto rođenja: Grebovac

Srez: Sisak

Banovina: ~~Hrvatsko~~ Hrvatska

Zemlja:

Mesto nadležnosti: Grebovac

Državljanin: S. F. R. Jugoslavije

Vera:

Bračno stanje: neoženjen broj dece:

Je li služio vojsku: jest

Čin u vojsci:

Kad je stupio u četu: 28. 12. 1966.

Definitivno primljen: 25-IX-1967.

Istupio: Istupio

Isključen:

Da li je ranije bio vatrogasac, gde, ocena i mišljenje te čete:

I. Položeni vatrogasni ispiti:

POLOŽIO ISPIT ZA VATROGASNOG PODOFICIRA 21. 3. 1970 GODINE

II. Unapređenja, pohvale, odlikovanja:

2. 2. 1969 izabran za actitanta. 25. 2. 1972

Izabran za kulturno prosvetnog referenta

20. 2. 1977. izabran za komandira II. VODA

26. 7. 1981 OPOHENICA ZA 10 GOD. SLUŽBOVANJA

III. Opomene i kazne:

Napomena: Svaki član pri upisu u četu popunjava „Pristupnicu“.

Matična knjiga.

Dopisom Vatrogasnog Saveza Kraljevine Jugoslavije od 10. XII. 1937. br. 4060 odobrena je ova tiskanica.

Naklada Gustav Neuberg Križevci.

MATIČNA KNJIGA

Redni broj:	Prezime i ime:		Stan:
161	Lundić Zvonko		

Čin: Strcar

Očevo ime: Stjepan

Zanimanje: Zemljoradnik

Dan, mesec i god. rođenja: 23.4.1944.

Mesto rođenja: Šamo

Srez: Sisak

Banovina:

Zemlja: S.F.R. Jugoslavija

Mesto nadležnosti: Petrovac

Državljanin: S.F.R. Jugoslavije

Vera:

Bračno stanje: Oženjen broj dece:

Je li služio vojsku: jest

Čin u vojsci:

Kad je stupio u četu: ~~23.~~ 10.7.1966

Definitivno primljen: 19.12.1966.

Istupio: UMRO I/2015.

Isključen:

Da li je ranije bio vatrogasac, gde, ocena i mišljenje te čete:

I. Položeni vatrogasni ispiti:

II. Unapređenja, pohvale, odlikovanja:

26.7.1981 SPOMENICA ZA 10 GOD. SLUŽBOVANJA

1997. SPOMENICA 30 G.

1997. PREMJEŠTEN U REZERVU ZAHVALNICA POVODOM

04.08.2001. 80. GODIŠNICE DVD-a

III. Opomene i kazne:

Napomena: Svaki član pri upisu u četu popunjava „Pristupnicu“.

Matična knjiga.

Dopisom Vatrogasnog Saveza Kraljevine Jugoslavije od 10. XII. 1937. br. 4060 odobrena je ova tiskanica.

Naklada Gustav Neuberg Križevci.

MATIČNA KNJIGA

Redni broj:	Prezime i ime:		Stan:
162	Gorupić Stjepan		

Čin: Strcar

Očevo ime: Stjepan

Zanimanje: Zemljoradnik

Dan, mesec i god. rođenja: 28.9.1949

Mesto rođenja: Trebovac

Srez: Sisak

Banovina:

Zemlja: Hrvatska

Mesto nadležnosti: Trebovac

Državljanin: S.F.R. Jugoslavija

Vera:

Bračno stanje: oženjen broj dece: 2

Je li služio vojsku: nije

Čin u vojsci:

Kad je stupio u četu: 24.1.1966.

Definitivno primljen: 24.1.1967

Istupio:

Isključen: 27.1.1971

Da li je ranije bio vatrogasac, gde, ocena i mišljenje te čete:

I. Položeni vatrogasni ispiti:

II. Unapređenja, pohvale, odlikovanja:

III. Opomene i kazne:

Napomena: Svaki član pri upisu u četu popunjava „Pristupnicu“.

Matična knjiga.

Dopisom Vatrogasnog Saveza Kraljevine Jugoslavije od 10. XII. 1937. br. 4060 odobrena je ova tiskanica.

Naklada Gustav Neuberg Križevci.

MATIČNA KNJIGA

Redni broj:	Prezime i ime:		Stan:
163	Ocenjak Josip		

Čin: Strear

Očevo ime: Josip

Zanimanje: Zemljoradnik

Dan, mesec i god. rođenja: 11-IX-1950

Mesto rođenja: Trebovac kbr 81

Srez: Sisak

Banovina:

Zemlja: SR Hrvatska

Mesto nadležnosti: Trebovac

Državljanin: S.F.R. Jugoslavija

Vera:

Bračno stanje: neoženjen broj dece:

Je li služio vojsku:

Čin u vojsci:

Kad je stupio u četu: 24-1. 1966

Definitivno primljen: 11.9. 1968

Istupio: ODSELIO 1970

Isključen:

Da li je ranije bio vatrogasac, gde, ocena i mišljenje te čete:

I. Položeni vatrogasni ispiti:

II. Unapređenja, pohvale, odlikovanja:

III. Opomene i kazne:

Napomena: Svaki član pri upisu u četu popunjava „Pristupnicu“.

Matična knjiga.

Dopisom Vatrogasnog Saveza Kraljevine Jugoslavije od 10. XII. 1937. br. 4060 odobrena je ova tiskanica.

Naklada Gustav Neuberg Križevci.

MATIČNA KNJIGA

Redni broj:	Prezime i ime:	Stan:
164	Octenjak Josip	

Čin: štrcar

Očevo ime: Stjepan

Zanimanje: Zemljoradnik

Dan, mesec i god. rođenja: 8. 3. 1953

Mesto rođenja: Trebovac kbr 89

Srez: Sisak

Banovina:

Zemlja: Hrvatska

Mesto nadležnosti: Trebovac

Državljanin: S. F. R. Jugoslavija

Vera:

Bračno stanje: neoženjen broj dece:

Je li služio vojsku:

Čin u vojsci:

Kad je stupio u četu: 26. 2. 1968

Definitivno primljen: 15. 9. 1971

Istupio:

Isključen: isključen

Da li je ranije bio vatrogasac, gde, ocena i mišljenje te čete:

I. Položeni vatrogasni ispiti:

POLOŽIO TEČAJ ZA VATROGASCA 28. 2. 1979
S

POLOŽIO TEČAJ ZA VATROGASNOG STROJARA
20 i 21. 03. 1976 GODINE

II. Unapređenja, pohvale, odlikovanja:

26. 7. 1981 SPOMENICA ZA 10
GOD. SLUŽBOVANJA

III. Opomene i kazne:

Napomena: Svaki član pri upisu u četu popunjava „Pristupnicu“.

Matična knjiga.

Dopisom Vatrogasnog Saveza Kraljevine Jugoslavije od 10. XII. 1937. br. 4060 odobrena je ova tiskanica.

Naklada Gustav Neuberg Križevci.

MATIČNA KNJIGA

Redni broj:	Prezime i ime:
165	Lukačec Marijan

Stan:

Čin: strear

Očevo ime: Josip

Zanimanje: Zemljoradnik

Dan, mesec i god. rođenja: 1. 4. 1953

Mesto rođenja: Preborac kbr 94

Srez: Sisak

Banovina: Hrvatska

Zemlja: Hrvatska

Mesto nadležnosti: Preborac

Državljanin: S. F. R. Jugoslavija

Vera:

Bračno stanje: neoženjen broj dece:

Je li služio vojsku:

Čin u vojsci:

Kad je stupio u četu: 26. 2. 1968

Definitivno primljen: 15. 9. 1971

Istupio:

Isključen: umro XII/2012.

Da li je ranije bio vatrogasac, gde, ocena i mišljenje te čete:

I. Položeni vatrogasni ispiti:

POLOŽIO ISPIT ZA VATROGASNOG PODOFICIRA 27. 3. 1970 GODINE

Položio ispit za vatrogasca

II. Unapređenja, pohvale, odlikovanja:

25. 7. 1971. Dodjeljena mu pohvala za posebne zasluge

20. 2. 1977. Izabran za spremištara

4. 3. 1979. Izabran za zamjenika komandira

12. 4. 1980. izabran za KZdira I voda

26. 7. 1981 POHVALA ZA POSEBNE ZASLUGE

26. 7. 1981 SPOMENICA ZA 10 GOD SLUŽBOVANJA

III. Opomene i kazne:

26. 1. 1991. Spomenica za 20 godina službovanja

03. 02. 1996. Izabran za zapovjednika

04. 08. 2001. DIPLOMU S PRAVOM NOŠENJA BRONČANE MEDALJE POVODOM 80. GOD. DVD-a

ZAPOVJEDNIK OD 03.02.1996 – 02.02.2002.

16.07.2011. SPOMENICA ZA 40. GODINA SLUŽBOVANJA

16.07.2011 DIPLOMA S PRAVOM NOŠENJA SREBRNE MEDALJE POVODOM 90. GODINA DVD-a

Napomena: Svaki član pri upisu u četu popunjava „Pristupnicu“.

Naklada Gustav Neuberg Križevci.

Matična knjiga.

Dopisom Vatrogasnog Saveza Kraljevine Jugoslavije od 10. XII. 1937. br. 4060 odobrena je ova tiskanica.

MATIČNA KNJIGA

Redni broj:	Prezime i ime:
166	Manoić Manjan

Čin: štrear

Očevo ime: Josip

Zanimanje: Zemljoradnik

Dan, mesec i god. rođenja: 12. 12. 1953

Mesto rođenja: Trebovac kbr. 223

Srez: Sisak

Banovina:

Zemlja: Hrvatska

Mesto nadležnosti: Trebovac

Državljanin: S. F. R. Jugoslavija

Vera:

Bračno stanje: ženjen broj dece:

Je li služio vojsku:

Čin u vojsci:

Kad je stupio u četu: 26. 2. 1968

Definitivno primljen: 15. 9. 1971

Istupio:

Isključen:

Da li je ranije bio vatrogasac, gde, ocena i mišljenje te čete:

Stan:

I. Položeni vatrogasni ispiti:

ZAVRŠIO ZA VATROGASCA

II. Unapređenja, pohvale, odlikovanja:

26. 7. 1981 SPOMENICA ZA 10 GOD. SLUŽBOVANJA

26. 1. 1991. SPOMENICA 20 GOD

16. 07. 2011. SPOMENICA ZA 40. GOD. SLUŽBOVANJ

16. 07 2011. DIPLOMA S PRAVOM NOŠENJA BRONČANE MEDALJE - POVODOM 50. GOD. DVD-a.

III. Opomene i kazne:

Napomena: Svaki član pri upisu u četu popunjava „Pristupnicu“.

Naklada Gustav Neuberg Križevci.

Matična knjiga.

Dopisom Vatrogasnog Saveza Kraljevine Jugoslavije od 10. XII. 1937. br. 4060 odobrena je ova tiskanica.

MATIČNA KNJIGA

Redni broj:	Prezime i ime:
167	Ivak Mijo

Stan:

Čin: Štrear

Očevo ime: Mijo

Zanimanje: Zemljoradnik

Dan, mesec i god. rođenja: 15. 4. 1953

Mesto rođenja: Trebovac kbr 128

Srez: Sisak

Banovina:

Zemlja: Hrvatska

Mesto nadležnosti: Trebovac

Državljanin: S. F. R. Jugoslavija

Vera:

Bračno stanje: neoženjen broj dece:

Je li služio vojsku:

Čin u vojsci:

Kad je stupio u četu: 26. 2. 1968

Definitivno primljen: 15. 9. 1971

Istupio: 1978

Isključen:

Da li je ranije bio vatrogasac, gde, ocena i mišljenje te čete:

I. Položeni vatrogasni ispiti:

II. Unapređenja, pohvale, odlikovanja:

III. Opomene i kazne:

Napomena: Svaki član pri upisu u četu popunjava „Pristupnicu“.

Matična knjiga.

Dopisom Vatrogasnog Saveza Kraljevine Jugoslavije od 10. XII. 1937. br. 4060 odobrena je ova tiskanica.

Naklada Gustav Neuberg Križevci.

MATIČNA KNJIGA

Redni broj:	Prezime i ime:
168	Cesar Marijan

Čin: strear

Očevo ime: Stjepan

Zanimanje: Zemljoradnik

Dan, mesec i god. rođenja: 12-I-1954

Mesto rođenja: Trebovac kbr. 129

Srez: Sisak

Banovina:

Zemlja: Hrvatska

Mesto nadležnosti: Trebovac

Državljanin: S.F.R. Jugoslavija

Vera:

Bračno stanje: broj dece:

Je li služio vojsku:

Čin u vojsci:

Kad je stupio u četu: 14-XII-1968

Definitivno primljen: 14-XII-1972

Istupio:

Isključen: 9.1.1979

Da li je ranije bio vatrogasac, gde, ocena i mi-

šljenje te čete:

Stan:

I. Položeni vatrogasni ispiti:

II. Unapređenja, pohvale, odlikovanja:

III. Opomene i kazne:

Napomena: Svaki član pri upisu u četu popunjava „Pristupnicu“.

Matična knjiga.

Dopisom Vatrogasnog Saveza Kraljevine Jugoslavije od 10. XII. 1937. br. 4060 odobrena je ova tiskanica.

Naklada Gustav Neuberg Križevci.

MATIČNA KNJIGA

Redni broj:	Prezime i ime:	Stan:
169	Matker Josip	

Čin: štrcar

Očevo ime: Josip

Zanimanje: zemljoradnik

Dan, mesec i god. rođenja: 7. VI- 1954

Mesto rođenja: Trebovac kbr. 64

Srez: Sisak

Banovina:

Zemlja: Hrvatska

Mesto nadležnosti: Trebovac

Državljanin: S.F.R. Jugoslavija

Vera:

Bračno stanje: broj dece:

Je li služio vojsku:

Čin u vojsci:

Kad je stupio u četu: 17. XII- 1968

Definitivno primljen: 17-XII-1972

Istupio:

Isključen:

Da li je ranije bio vatrogasac, gde, ocena i mišljenje te čete:

I. Položeni vatrogasni ispiti:

POLOŽIO ~~PODOFICIRSKI~~ VATROGASNI TEČAJ ZA PODOFICIRA

II. Unapređenja, pohvale, odlikovanja:

12.4.1980 Bolvan za Izvanjskika k-dira
VRŠIO DO 27.2.1981

26.7.1981 POHVALA ZA POSEBNE ZASLUGE

18.04.84. SPOMENICA 10G.

26.1.1991. SPOMENICA 20 GOD

DIPLOMA S PRAVOM NOŠENJA
16.07.2011. BRONČANE MEDAJE - POVODOM 90. GODIŠNJICE

~~**III. Opomene i kazne:**~~

28.2.2009 ČLAN NADZORNOG ODBORA

Napomena: Svaki član pri upisu u četu popunjava „Pristupnicu“.

Matična knjiga.

Dopisom Vatrogasnog Saveza Kraljevine Jugoslavije od 10. XII. 1937. br. 4060 odobrena je ova tiskanica.

Naklada Gustav Neuberg Križevci.

MATIČNA KNJIGA

Redni broj:	Prezime i ime:
170	Makovica Josip

Stan:

Čin: str

Očevo ime: Drago

Zanimanje: zemljoradnik

Dan, mesec i god. rođenja: 30-VII-1951

Mesto rođenja: Trebovac kbr. 70

Srez: Sisak

Banovina:

Zemlja: Hrvatska

Mesto nadležnosti: Trebovac

Državljanin: S.F.R. Jugoslavije

Vera:

Bračno stanje: broj dece:

Je li služio vojsku:

Čin u vojsci:

Kad je stupio u četu: 21-XII-1968

Definitivno primljen: 15-X- 1969

Istupio: 1984

Isključen:

Da li je ranije bio vatrogasac, gde, ocena i mišljenje te čete:

I. Položeni vatrogasni ispiti:

POLOZIO TECAJ ZA VATROGASCA

II. Unapređenja, pohvale, odlikovanja:

26. 7. 1981 SPOMENICA ZA 10 GODINA SLUŽBOVANJA

III. Opomene i kazne:

Napomena: Svaki član pri upisu u četu popunjava „Pristupnicu“.

Matična knjiga.

Dopisom Vatrogasnog Saveza Kraljevine Jugoslavije od 10. XII. 1937. br. 4060 odobrena je ova tiskanica.

Naklada Gustav Neuberg Križevci.

MATIČNA KNJIGA

Redni broj:	Prezime i ime:
171	Matker Tomo

Čin: štr.

Očevo ime: Drago

Zanimanje: zemljoradnik

Dan, mesec i god. rođenja: 3-I- 1951

Mesto rođenja: Čretovac kbr. 76

Srez: Sisak

Banovina:

Zemlja: Hrvatska

Mesto nadležnosti: Čretovac

Državljanin: S.F.R. Jugoslavija

Vera:

Bračno stanje: broj dece:

Je li služio vojsku:

Čin u vojsci:

Kad je stupio u četu: 28-I- 1969

Definitivno primljen: 15-X- 1969

Istupio:

Isključen:

Da li je ranije bio vatrogasac, gde, ocena i mišljenje te čete:

Stan:

I. Položeni vatrogasni ispiti:

POLOŽIO ~~VATROGASNI~~ ~~PODOFICIRSKI~~ KURS
POLOŽIO PODOFICIRSKI KURS

II. Unapređenja, pohvale, odlikovanja:

4.3.1979. izabran za adjutanta
26.7.1981 POHVALA ZA POSEBNE ZASLUGE
26.7.1981 SPOMENICA ZA 10 GOD SLUŽBOVANJA
26.1.1991. SPOMENICA ZA 20 GOD.
16.07.2011. DIPLOMA S PRAVOM NOŠENJA BRONČANE MEDALJE - POVODOM 30 GOD. DVD

III. Opomene i kazne:

Napomena: Svaki član pri upisu u četu popunjava „Pristupnicu“.

Matična knjiga.

Dopisom Vatrogasnog Saveza Kraljevine Jugoslavije od 10. XII. 1937. br. 4060 odobrena je ova tiskanica.

Naklada Gustav Neuberg Križevci.

MATIČNA KNJIGA

Redni broj:	Prezime i ime:
172	Detenjak Dragutin

Čin: štr.

Očevo ime: Drago

Zanimanje: zemljoradnik - ZIDAR

Dan, mesec i god. rođenja: 1-I-1951

Mesto rođenja: Trebovac kbr. 1

Srez: Sisak

Banovina:

Zemlja: Hrvatska

Mesto nadležnosti: Trebovac

Državljanin: S.F.R. Jugoslavija

Vera:

Bračno stanje: broj dece:

Je li služio vojsku:

Čin u vojsci:

Kad je stupio u četu: 28-I-1969

Definitivno primljen: 15-X-1969

Istupio: ODSELIO 1972.

Isključen:

Da li je ranije bio vatrogasac, gde, ocena i mišljenje te čete:

Stan:

I. Položeni vatrogasni ispiti:

II. Unapređenja, pohvale, odlikovanja:

III. Opomene i kazne:

Napomena: Svaki član pri upisu u četu popunjava „Pristupnicu“.

Matična knjiga.

Dopisom Vatrogasnog Saveza Kraljevine Jugoslavije od 10. XII. 1937. br. 4060 odobrena je ova tiskanica.

Naklada Gustav Neuberg Križevci.

MATIČNA KNJIGA

Redni broj:	Prezime i ime:		Stan:
173	Kelšin Manjan		

Čin: štr.

Očevo ime: Drago

Zanimanje: Auto mehaničar

Dan, mesec i god. rođenja: 14-10-1952

Mesto rođenja: Trebovac kbr. 125

Srez: Sisak

Banovina:

Zemlja: Hrvatska

Mesto nadležnosti: Trebovac

Državljanin: SFR Jugoslavija

Vera:

Bračno stanje: broj dece:

Je li služio vojsku:

Čin u vojsci:

Kad je stupio u četu: 11.9.1969

Definitivno primljen: 2.7.1970

Istupio:

Isključen: 9.1.1979

Da li je ranije bio vatrogasac, gde, ocena i mišljenje te čete:

I. Položeni vatrogasni ispiti:

II. Unapređenja, pohvale, odlikovanja:

III. Opomene i kazne:

Napomena: Svaki član pri upisu u četu popunjava „Pristupnicu“.

Naklada Gustav Neuberg Križevci.

Matična knjiga.

Dopisom Vatrogasnog Saveza Kraljevine Jugoslavije od 10. XII. 1937. br. 4060 odobrena je ova tiskanica.

MATIČNA KNJIGA

Redni broj:	Prezime i ime:	Stan:
174	Starčić Manjan	

Čin: str.

Očevo ime: Josip

Zanimanje: BETONIRAC

Dan, mesec i god. rođenja: 6-12-1951

Mesto rođenja: Trebovac

Srez: Sisak

Banovina:

Zemlja: Hrvatska

Mesto nadležnosti: Trebovac

Državljanin: SFR Jugoslavija

Vera:

Bračno stanje: broj dece:

Je li služio vojsku:

Čin u vojsci:

Kad je stupio u četu: 26-5. 1970

Definitivno primljen: 2. 2. 1971

Istupio:

Isključen:

Da li je ranije bio vatrogasac, gde, ocena i mišljenje te čete:

I. Položeni vatrogasni ispiti:

POLOŽIO TEČAJ ZA VATROGASCA

II. Unapređenja, pohvale, odlikovanja:

20.2.1977. izabran za aktuara do 4.3.1979
4.3.1979 izabran za komandira I voda
12.4.1980 izabran za I zamjenika komandira
26.7.1981 POHVALA ZA POSEBNE ZASLUGE
26.7.1981 SPOMENICA ZA 10 GOD SLUŽBOVANJA
26.1.1991. Spomenica za 20 godina SL
04.08.2001. DIPLOMA S PRAVOM NOŠENJA BRONČANE MEDALJE POVODOM 80. GOD. DVD-a

III. Opomene i kazne:

1997. – 01.05.2014. IZABRAN ZA SPREMIŠTARA
6.07.2011. SPOMENICA ZA 40. GOD.
6.07.2011. DIPLOMA S PRAVOM NOŠENJA SREBRNE MEDALJE POVODOM 30 GOD DVD-a

Napomena: Svaki član pri upisu u četu popunjava „Pristupnicu“.

Matična knjiga.
Dopisom Vatrogasnog Saveza Kraljevine Jugoslavije od 10. XII. 1937. br. 4060 odobrena je ova tiskanica.
Naklada Gustav Neuberg Križevci.

MATIČNA KNJIGA

Redni broj:	Prezime i ime:		Stan:
175	Lukačec Zdravko		

Čin: str.

Očevo ime: Josip

Zanimanje: Auto mehaničar

Dan, mesec i god. rođenja: 24. 11. 1956

Mesto rođenja: Trebovac

Srez: Sisak

Banovina: Hrvatska

Zemlja: Hrvatska

Mesto nadležnosti: Trebovac

Državljanin: SFR Jugoslavija

Vera:

Bračno stanje: broj dece:

Je li služio vojsku:

Čin u vojsci:

Kad je stupio u četu: 13. 2. 1971

Definitivno primljen: 13. 3. 1974

Istupio: ODSELIO 1976.

Isključen:

Da li je ranije bio vatrogasac, gde, ocena i mišljenje te čete:

I. Položeni vatrogasni ispiti:

II. Unapređenja, pohvale, odlikovanja:

III. Opomene i kazne:

Napomena: Svaki član pri upisu u četu popunjava „Pristupnicu“.

Naklada Gustav Neuberg Križevci.

Matična knjiga.

Dopisom Vatrogasnog Saveza Kraljevine Jugoslavije od 10. XII. 1937. br. 4060 odobrena je ova tiskanica.

MATIČN

Redni broj:	Prezime i ime:
176	Husanić Branko

Čin: štr.

Očevo ime: Josip

Zanimanje: POLJOPRIVREDNIK

Dan, mesec i god. rođenja: 11. 7. 1956

Mesto rođenja: Trebovec

Srez: Sisak

Banovina:

Zemlja: Hrvatska

Mesto nadležnosti: Trebovec

Državljanin: SFR Jugoslavija

Vera:

Bračno stanje: broj dece:

Je li služio vojsku:

Čin u vojsci:

Kad je stupio u četu: 13. 2. 1971

Definitivno primljen: 13. 3. 1974

Istupio:

Isključen: 9. 1. 1979

Da li je ranije bio vatrogasac, gde, ocena i mišljenje te čete:

HUSANIĆ VLADO STJEPAN
TREBOVEC IVAN. GLAD
TREBOVEC DOSELJENA 45
1. 10. 1956
KV VOZAČ
10. 02. 1974
- BLAGAJNIK OD 1997 - 2009.
- 16. 07. 2011. DIPLOMA S PRAVOM NOŠENJA BRONČANE MEDAJE POVODOM 90 GOD. DVD.

I. Položeni vatrogasni ispiti:

II. Unapređenja, pohvale, odlikovanja:

III. Opomene i kazne:

Napomena: Svaki član pri upisu u četu popunjava „Pristupnicu“.

Naklada Gustav Neuberg Križevci.

Matična knjiga.

Dopisom Vatrogasnog Saveza Kraljevine Jugoslavije od 10. XII. 1937. br. 4060 odobrena je ova tiskanica.

MATIČNA KNJIGA

Redni broj:	Prezime i ime:	Stan:
177	Husarić Drago	

Čin: štr. stojar odj.

Očevo ime: Franjo

Zanimanje: Armirač

Dan, mesec i god. rođenja: 10.5.1955

Mesto rođenja: Trebovac

Srez: Sisak

Banovina:

Zemlja: Hrvatska

Mesto nadležnosti: Trebovac

Državljanin: SFR Jugoslavija

Vera:

Bračno stanje: broj dece:

Je li služio vojsku: jest

Čin u vojsci:

Kad je stupio u četu: 13.2.1971

Definitivno primljen: 13.2.1973

Istupio:

Isključen:

Da li je ranije bio vatrogasac, gde, ocena i mišljenje te čete:

I. Položeni vatrogasni ispiti:

POLOŽIO PODOFICIRSKI ISPIT

II. Unapređenja, pohvale, odlikovanja:

4.3.1979 izabran za tajnika

26.7.1981 POHVALA ZA POSEBNE ZASLUGE

18.4.84. SPOMENICA 10G

15.2.97. SPOMENICA 20G

28.2.2015. SPOMENICA 40 GOD.

III. Opomene i kazne:

28.3.1994. izabran za predsjednika

04.08.2001. SREBRNE DIPLOMA S PRAVOM NOŠENJA ~~SREBRNE~~ POVODOM MEDALJE 80. GOD. DVD-a

PREDSJEDNIK OD 28.03.1994 – 02.02.2002.

6.09.2011. DIPLOMA S PRAVOM NOŠENJA BRONČANE PLAMENICE - POVODOM 90GOD. DVDa

28.02.2009. ČLAN NADZORNOG ODBORA

Napomena: Svaki član pri upisu u četu popunjava „Pristupnicu“.

Naklada Gustav Neuberg Križevci.

Matična knjiga.

Dopisom Vatrogasnog Saveza Kraljevine Jugoslavije od 10. XII. 1937. br. 4060 odobrena je ova tiskanica.

MATIČNA KNJIGA

Redni broj:	Prezime i ime:	Stan:
178	Šepec Mirenko	

Čin: str.

Očevo ime: Slavko

Zanimanje:

Dan, mesec i god. rođenja: 15. 7. 1956

Mesto rođenja: Trebovac

Srez: Sisak

Banovina:

Zemlja: Hrvatska

Mesto nadležnosti: Trebovac

Državljanin: SFR Jugoslavije

Vera:

Bračno stanje: broj dece:

Je li služio vojsku:

Čin u vojsci:

Kad je stupio u četu: 28. 2. 1971

Definitivno primljen: 13. 3. 1974

Istupio: ODSLUŽIO 1979

Isključen:

Da li je ranije bio vatrogasac, gde, ocena i mišljenje te čete:

I. Položeni vatrogasni ispiti:

II. Unapređenja, pohvale, odlikovanja:

III. Opomene i kazne:

Napomena: Svaki član pri upisu u četu popunjava „Pristupnicu“.

Naklada Gustav Neuberg Križevci.

Matična knjiga.

Dopisom Vatrogasnog Saveza Kraljevine Jugoslavije od 10. XII. 1937. br. 4060 odobrena je ova tiskanica.

MATIČNA KNJIGA

Redni broj:	Prezime i ime:
179	Šepec Zdravko

Stan:

Čin: štr.

Očevo ime: Slavko

Zanimanje: Komercijalista

Dan, mesec i god. rođenja: 28. 11. 1955

Mesto rođenja: Trebovac

Srez: Sisak

Banovina:

Zemlja: Hrvatska

Mesto nadležnosti: Trebovac

Državljanin: SFR Jugoslavije

Vera:

Bračno stanje: broj dece:

Je li služio vojsku: jest

Čin u vojsci:

Kad je stupio u četu: 11. 4. 1971

Definitivno primljen: 13. 2. 1973

Istupio: odselio

Isključen:

Da li je ranije bio vatrogasac, gde, ocena i mišljenje te čete:

I. Položeni vatrogasni ispiti:

ZAVRŠIO PODOFICIRSKI ISPIT

II. Unapređenja, pohvale, odlikovanja:

20. 2. 1977. izabran za tajnika do 4. 3. 1979
27. 2 1981. -V- -I- ZAM. K-DIRA
26. 7. 1981 POHVALA ZA POSEBNE ZASLUGE

18. a. 85. SPOMENICA 10 G

III. Opomene i kazne:

Napomena: Svaki član pri upisu u četu popunjava „Pristupnicu“.

Naklada Gustav Neuberg Križevci.

Matična knjiga.

Dopisom Vatrogasnog Saveza Kraljevine Jugoslavije od 10. XII. 1937. br. 4060 odobrena je ova tiskanica.

MATIČNA KNJIGA

Redni broj:	Prezime i ime:		Stan:
180	Šepec Damir		

Čin: štr.

Očevo ime: Slavko

Zanimanje:

Dan, mesec i god. rođenja: 15. 6. 1956

Mesto rođenja: Trebovac

Srez: Sisak

Banovina:

Zemlja: Hrvatska

Mesto nadležnosti: Trebovac

Državljanin: SFR Jugoslavija

Vera:

Bračno stanje: broj dece:

Je li služio vojsku: jest

Čin u vojsci:

Kad je stupio u četu: 13. III 1974.

Definitivno primljen: 13. III 1974

Istupio: ODSELIO 1976

Isključen:

Da li je ranije bio vatrogasac, gde, ocena i mišljenje te čete:

I. Položeni vatrogasni ispiti:

II. Unapređenja, pohvale, odlikovanja:

III. Opomene i kazne:

Napomena: Svaki član pri upisu u četu popunjava „Pristupnicu“.

Naklada Gustav Neuberg Križevci.

Matična knjiga.

Dopisom Vatrogasnog Saveza Kraljevine Jugoslavije od 10. XII. 1937. br. 4060 odobrena je ova tiskanica.

MATIČNA KNJIGA

Redni broj:	Prezime i ime:	Stan:
181	Glog Josip	

Čin: štr.

Očevo ime: Josip

Zanimanje: GRAĐEVINSKI TEHNIČAR

Dan, mesec i god. rođenja: 29. 10. 1959

Mesto rođenja: Trebovac

Srez: Sisak

Banovina: ~~Hrvatska~~

Zemlja: SR. Hrvatska

Mesto nadležnosti: Trebovac

Državljanin: SFR Jugoslavija

Vera:

Bračno stanje: broj dece:

Je li služio vojsku: jest

Čin u vojsci:

Kad je stupio u četu: 23. 1. 1974

Definitivno primljen: 20. 2. 1977

Istupio: odselio 2010

Isključen: ISPISAN

PONOVNO UPISAN 2019.

Da li je ranije bio vatrogasac, gde, ocena i mišljenje te čete:

I. Položeni vatrogasni ispiti:

25-2.1978 POLOŽIO ZA VATROGASCA

II. Unapređenja, pohvale, odlikovanja:

12.4.1980 Zahvalnica za primjerno vršenje dužnosti

26.7.1981 POHVALA ZA POSEBNE ZASLUGE

III. Opomene i kazne:

Napomena: Svaki član pri upisu u četu popunjava „Pristupnicu“.

Naklada Gustav Neuberg Križevci.

Matična knjiga.

Dopisom Vatrogasnog Saveza Kraljevine Jugoslavije od 10. XII. 1937. br. 4060 odobrena je ova tiskanica.

MATIČNA KNJIGA

Redni broj:	Prezime i ime:		Stan:
182	Čvorišćec Ljubomir		

Čin: str.

Očevo ime: Drago

Zanimanje: Strojobravar

Dan, mesec i god. rođenja: 11. 11. 1959

Mesto rođenja: Trebovac

Srez: Sisak

Banovina:

Zemlja: SR Hrvatska

Mesto nadležnosti: Trebovac

Državljanin: SFR Jugoslavija

Vera:

Bračno stanje: broj dece:

Je li služio vojsku:

Čin u vojsci:

Kad je stupio u četu: 23. 1. 1974

Definitivno primljen: 20. 2. 1977

Istupio: odselio

Isključen:

POVOVNO UPISAN 2019.

Da li je ranije bio vatrogasac, gde, ocena i mišljenje te čete:

I. Položeni vatrogasni ispiti:

POLOZIO TECAJ ZA VATROGASCA

II. Unapređenja, pohvale, odlikovanja:

26. 7. 1981 POHVALA ZA POSEBNE ZASLUGE

III. Opomene i kazne:

Napomena: Svaki član pri upisu u četu popunjava „Pristupnicu“.

Naklada Gustav Neuberg Križevci.

Matična knjiga.

Dopisom Vatrogasnog Saveza Kraljevine Jugoslavije od 10. XII. 1937. br. 4060 odobrena je ova tiskanica.

MATIČNA KNJIGA

Redni broj:	Prezime i ime:
183	MAKOVICA DRAGUTIN

Stan:

Čin: SŠTR

Očevo ime: DRAGO

Zanimanje: RADNIK

Dan, mesec i god. rođenja: 17. 5. 1957

Mesto rođenja: TREBOVAC

Srez: SISAK

Banovina:

Zemlja: SR. HRVATSKA

Mesto nadležnosti: TREBOVAC

Državljanin: SFR JUGOSLAVIJA

Vera:

Bračno stanje: broj dece:

Je li služio vojsku: DA

Čin u vojsci:

Kad je stupio u četu: 27. 2. 1975

Definitivno primljen: 30. 8. 1975

Istupio:

Isključen:

Da li je ranije bio vatrogasac, gde, ocena i mišljenje te čete:

I. Položeni vatrogasni ispiti:

POLOŽIO TEČAJ ZA VATROGASCA

II. Unapređenja, pohvale, odlikovanja:

26. 7. 1981 POHVALA SE DAJE ZA POSEBNE ZASLUGE

18. 4. 84. SPOMENICA 10 G.

15. 2. 97. SPOMENICA 20 G.

DIPLOMA S PRAVOM NOŠENJA
16. 07. 2011. BRONČANE MEDALJE - POVODOM 90. GOD. DV.

III. Opomene i kazne:

Napomena: Svaki član pri upisu u četu popunjava „Pristupnicu“.

Naklada Gustav Neuberg Križevci.

Matična knjiga.

Dopisom Vatrogasnog Saveza Kraljevine Jugoslavije od 10. XII. 1937. br. 4060 odobrena je ova tiskanica.

MATIČNA KNJIGA

Redni broj:	Prezime i ime:
184	MATKER BRANKO

Čin: Ftrcor

Očevo ime: BRANKO

Zanimanje: ELEKTROMEHANIČAR

Dan, mesec i god. rođenja: 1. 3. 1960

Mesto rođenja: TREBOVAC

Srez: SISAK

Banovina: HRVATSKA

Zemlja: SR HRVATSKA

Mesto nadležnosti: TREBOVAC

Državljanin: SFR JUGOSLAVIJA

Vera:

Bračno stanje: broj dece:

Je li služio vojsku: jest

Čin u vojsci:

Kad je stupio u četu: 5. 8. 1975

Definitivno primljen: 19. 2. 1978

Istupio:

Isključen:

Da li je ranije bio vatrogasac, gde, ocena i mišljenje te čete:

Stan:

I. Položeni vatrogasni ispiti:

VATROGASNI DOČASNIK 1986.

IV/2015. POLOŽIO ZA DOČASNIKA I KLASE

II. Unapređenja, pohvale, odlikovanja:

tajnik od 1982 g.

26. 1. 1991. Spomenica. 10 godina službovanja

1997. SPOMENICA 20

04. 08. 2001. DIPLOMA S PRAVOM NOŠENJA BRONČANE MEDALJE POVODOM 80. GOD. DVD-a

02. 02. 2002. IZABRAN ZA DOPREDSJEDNIKA

III. Opomene i kazne:

16. 07. 2011. DIPLOMA S PRAVOM NOŠENJA SREBRNE MEDALJE POVODOM 90. GOD DVD

10. 03. 2018. SPOMENICA 40 GOD.

Napomena: Svaki član pri upisu u četu popunjava „Pristupnicu“.

Naklada Gustav Neuberg Križevci.

Matična knjiga.

Dopisom Vatrogasnog Saveza Kraljevine Jugoslavije od 10. XII. 1937. br. 4060 odobrena je ova tiskanica.

MATIČNA KNJIGA

Redni broj:	Prezime i ime:	Stan:
185	MANOIĆ MIJENKO	

Čin:

Očevo ime: ĐURO

Zanimanje:

Dan, mesec i god. rođenja: 14. 7. 1960

Mesto rođenja: TREBOVEC

Srez: SISAK

Banovina:

Zemlja: SR. HRVATSKA

Mesto nadležnosti: TREBOVEC

Državljanin: SFR JUGOSLAVIA

Vera:

Bračno stanje: broj dece:

Je li služio vojsku:

Čin u vojsci:

Kad je stupio u četu: 6. 8. 1975

Definitivno primljen: 19. 2. 1978

Istupio:

Isključen:

Da li je ranije bio vatrogasac, gde, ocena i mišljenje te čete:

I. Položeni vatrogasni ispiti:

POLOŽIO TEČAJ ZA VATROGASCA
06.04.87. POLOŽIO ISPIT ZA DOČASNIKA
OD 28.02.'09 BLAGAJNIK DVD-a
IV/2015. POLOŽIO ZA DOČASNIKA I KLASE

II. Unapređenja, pohvale, odlikovanja:

26. 7. 1981 POHVALA SE DAJE ZA POSEBNE ZASLUGE
26. 1. 1991. Spomenica za 10 godina služovanja
1997. SPOMENICA 20 G.
04.08.2001. DIPLOMA S PRAVOM NOŠENJA BRONČANE MEDALJE POVODOM 80. GOD. DVD-a
16.07.2011. DIPLOMA S PRAVOM NOŠENJA SREBRNE MEDALJE - POVODOM 90 GOD DVD-a

III. Opomene i kazne:

10.03.2018 SPOMENICA 40 GOD.

Napomena: Svaki član pri upisu u četu popunjava „Pristupnicu“.

Naklada Gustav Neuberg Križevci.

Matična knjiga.

Dopisom Vatrogasnog Saveza Kraljevine Jugoslavije od 10. XII. 1937. br. 4060 odobrena je ova tiskanica.

MATIČNA KNJIGA

Redni broj:	Prezime i ime:		Stan:
186	VURNOCI NEVENKO		

Čin: Štrcar

Očevo ime: Josip

Zanimanje: Automehaničar

Dan, mesec i god. rođenja: 15.3.1961

Mesto rođenja: TREBOVEC

Srez: SISAK

Banovina:

Zemlja: SR. HRVATSKA

Mesto nadležnosti: TREBOVAC

Državljanin: SFR JUGOSLAVIA

Vera:

Bračno stanje: Oženjen broj dece:

Je li služio vojsku: jest

Čin u vojsci:

Kad je stupio u četu: 6. 8. 1975

Definitivno primljen: 6. 9. 1979

Istupio: ODSELIO

Isključen:

Da li je ranije bio vatrogasac, gde, ocena i mišljenje te čete:

I. Položeni vatrogasni ispiti:

POLOZIO TECAJ ZA VATROGASCA

II. Unapređenja, pohvale, odlikovanja:

III. Opomene i kazne:

Napomena: Svaki član pri upisu u četu popunjava „Pristupnicu“.

Naklada Gustav Neuberg Križevci.

Matična knjiga.

Dopisom Vatrogasnog Saveza Kraljevine Jugoslavije od 10. XII. 1937. br. 4060 odobrena je ova tiskanica.

MATIČNA KNJIGA

Redni broj:	Prezime i ime:		Stan:
187	TEMEL JOSIP		

Čin: štr

Očevo ime:

Zanimanje: AUTOLIMAR

Dan, mesec i god. rođenja: 9. 11. 1957

Mesto rođenja:

Srez: SISAK

Banovina:

Zemlja: SR HRVATSKA

Mesto nadležnosti: TREBOVAC

Državljanin: SFR JUGOSLAVIA

Vera:

Bračno st... broj dece:

Je li služio vojsku: jest

Čin u vojsci:

Kad je stupio u četu: 27. 8. 1975

Definitivno primljen: 30. 4. 1976

Istupio: odselio - DOSELIO

Isključen:

Da li je ranije bio vatrogasac, gde, ocena i mišljenje te čete:

I. Položeni vatrogasni ispiti:

II. Unapređenja, pohvale, odlikovanja:

SPOMENICA 20
30. 01. 1999. GODINA

05. 03. 2016. SPOMENICA 40 GOD.

III. Opomene i kazne:

2014. POMAŽUĆI ČLAN

Napomena: Svaki član pri upisu u četu popunjava „Pristupnicu“.

Matična knjiga.

Dopisom Vatrogasnog Saveza Kraljevine Jugoslavije od 10. XII. 1937. br. 4060 odobrena je ova tiskanica.

Naklada Gustav Neuberg Križevci.

MATIČNA KNJIGA

Redni broj:	Prezime i ime:
188	KLASAN VLADO

Stan:

Čin: STROJAR

Očevo ime: TOMO

Zanimanje: AUTOMEHANIČAR

Dan, mesec i god. rođenja: 9. 7. 1956

Mesto rođenja: TREBOVEC

Srez: SISAK

Banovina:

Zemlja: SR HRVATSKA

Mesto nadležnosti: TREBOVEC

Državljanin: SFR JUGOSLAVIA

Vera:

Bračno stanje: broj dece:

Je li služio vojsku: DA

Čin u vojsci: vodnik

Kad je stupio u četu: 29. 8. 1971

Definitivno primljen: 29. 8. 1974

Istupio:

Isključen:

Da li je ranije bio vatrogasac, gde, ocena i mišljenje te čete:

I. Položeni vatrogasni ispiti:

POLOŽIO TEČAJ ZA VATROGASCA

POLOŽIO TEČAJ VATROGASNOG STROJARA 20. i 21. 03. 1976 GODINE

II. Unapređenja, pohvale, odlikovanja:

18.4.85. SPOMENICA 10 G.

13.2.90 -93 - Izabran za predsjednika

15.2.97. SPOMENICA 20 G

04.08.2001. DIPLOMA S PRAVOM NOŠENJA BRONČANE MEDALJE POVODOM 80. GOD. DVD-a

16.07.2011. DIPLOMA S PRAVOM NOŠENJA SREBRNE MEDALJE POVODOM 90. GOD. DVD-a.

III. Opomene i kazne:

Napomena: Svaki član pri upisu u četu popunjava „Pristupnicu“.

Naklada Gustav Neuberg Križevci.

Matična knjiga.

Dopisom Vatrogasnog Saveza Kraljevine Jugoslavije od 10. XII. 1937. br. 4060 odobrena je ova tiskanica.

MATIČNA KNJIGA

Redni broj:	Prezime i ime:
189	OCTENJAK JOSIP

Čin: STR.

Očevo ime: JOSIP

Zanimanje: RADNIK

Dan, mesec i god. rođenja:

Mesto rođenja: TREBOVEC

Srez: SISAK

Banovina:

Zemlja: SR. HRVATSKA

Mesto nadležnosti: TREBOVEC

Državljanin: SFRJ

Vera:

Bračno stanje: broj dece:

Je li služio vojsku: jest

Čin u vojsci: /-

Kad je stupio u četu: 21.12. 1977.

Definitivno primljen: 19.1. 1978

Istupio:

Isključen: UMRO VII/2012.

Da li je ranije bio vatrogasac, gde, ocena i mišljenje te čete:

Stan:

I. Položeni vatrogasni ispiti:

II. Unapređenja, pohvale, odlikovanja:

26.1.1991. Spomenica za 10 godina službovanja

III. Opomene i kazne:

Napomena: Svaki član pri upisu u četu popunjava „Pristupnicu“.

Matična knjiga.

Dopisom Vatrogasnog Saveza Kraljevine Jugoslavije od 10. XII. 1937. br. 4060 odobrena je ova tiskanica.

Naklada Gustav Neuberg Križevci.

MATIČNA KNJIGA

Redni broj:	Prezime i ime:
190	PENDELIĆ JOSIP

Čin: STR

Očevo ime:

Zanimanje: ~~POLJOPRIVREDNIK~~ (VOZAČ)

Dan, mesec i god. rođenja: 6. 2. 1952

Mesto rođenja: IVANIĆ-GRAD

Srez:

Banovina:

Zemlja: SR. HRVATSKA

Mesto nadležnosti: TREBOVEC 106.

Državljanin: SFRJ

Vera:

Bračno stanje: OŽENJEN broj dece:

Je li služio vojsku: DA

Čin u vojsci:

Kad je stupio u četu: 10. 12. 1978

Definitivno primljen: 12. 10. 1979

Istupio:

Isključen:

Da li je ranije bio vatrogasac, gde, ocena i mišljenje te čete:

Stan:

I. Položeni vatrogasni ispiti:

POLOŽIO TEČAJ ZA VATROGASCA

II. Unapređenja, pohvale, odlikovanja:

IZABRAN ZA SPREMIŠTARA 4.3.1979
VRŠIO DO 12.4.1990

26.1.1991. Spomenica za 10 godina služovanja

30.1.1999. SPOMENICA 20 GODINA SLUŽBOVANJA

28.1.2019 SPOMENICA ~~20~~ 40 GODINA AKTIVNOSTI

III. Opomene i kazne:

Napomena: Svaki član pri upisu u četu popunjava „Pristupnicu“.

Naklada Gustav Neuberg Križevci.

Matična knjiga.

Dopisom Vatrogasnog Saveza Kraljevine Jugoslavije od 10. XII. 1937. br. 4060 odobrena je ova tiskanica.

MATIČNA KNJIGA

Redni broj:	Prezime i ime:	Stan:
191	MARGETIĆ HLADEN	

Čin:

Očevo ime: STJEPAN

Zanimanje: VODOINSTALATER

Dan, mesec i god. rođenja: 23.2.1962

Mesto rođenja: TREBOVEC

Srez:

Banovina:

Zemlja:

Mesto nadležnosti:

Državljanin: SFR JUGOSLAVIJA

Vera:

Bračno stanje: NEOŽENJEN broj dece:

Je li služio vojsku:

Čin u vojsci:

Kad je stupio u četu: 30.3.1980

Definitivno primljen: 30.3.1980

Istupio:

Isključen:

Da li je ranije bio vatrogasac, gde, ocena i mišljenje te čete:

I. Položeni vatrogasni ispiti:

1986. POLOŽIO ZA DOČASNIKA

II. Unapređenja, pohvale, odlikovanja:

26.1.1991. Spomenica za 10 godina službovanja

16.07.2011. SPOMENICA ZA 30 GOD.

III. Opomene i kazne:

Napomena: Svaki član pri upisu u četu popunjava „Pristupnicu“.

Naklada Gustav Neuberg Križevci.

Matična knjiga.

Dopisom Vatrogasnog Saveza Kraljevine Jugoslavije od 10. XII. 1937. br. 4060 odobrena je ova tiskanica.

MATIČNA KNJIGA

Redni broj:	Prezime i ime:
192	MATKERIĆ DARKO

Čin: ŠTRCAR

Očevo ime: IVAN

Zanimanje: AUTOLIMAR

Dan, mesec i god. rođenja: 24.4. 1962

Mesto rođenja: TREBOVEC

Srez:

Banovina:

Zemlja:

Mesto nadležnosti:

Državljanin: SFR JUGOSLAVIJA

Vera:

Bračno stanje: NEOŽENJEN broj dece:

Je li služio vojsku:

Čin u vojsci:

Kad je stupio u četu: 30. 3. 1980

Definitivno primljen: 24. 4. 1980

Istupio:

Isključen:

Da li je ranije bio vatrogasac, gde, ocena i mišljenje te čete:

Stan:

I. Položeni vatrogasni ispiti:

1986. POLOŽIO ZA DOČASNIKA

IV/2015. POLOŽIO ZA DOČASNIKA I KLASE

II. Unapređenja, pohvale, odlikovanja:

26.1.1991. Spomenica za 10 godina služenja

16.07.2011. SPOMENICA ZA 30. GOD.

III. Opomene i kazne:

28.02.2009. PREDSJEDNIK NADZORNOG ODBORA.

Napomena: Svaki član pri upisu u četu popunjava „Pristupnicu“.

Naklada Gustav Neuberg Križevci.

Matična knjiga.

Dopisom Vatrogasnog Saveza Kraljevine Jugoslavije od 10. XII. 1937. br. 4060 odobrena je ova tiskanica.

MATIČNA KNJIGA

Redni broj:	Prezime i ime:
193	ŠPEK JOSIP

Čin: ŠTRCAR

Očevo ime: JOSIP

Zanimanje: VOZAČ

Dan, mesec i god. rođenja: 27.3.1941

Mesto rođenja: TREBOVEC

Srez:

Banovina:

Zemlja:

Mesto nadležnosti:

Državljanin: SFR JUGOSLAVIJA

Vera:

Bračno stanje: OŽENJEN broj dece: 1

Je li služio vojsku: DA

Čin u vojsci:

Kad je stupio u četu: 30. 3. 1980

Definitivno primljen: 30.3. 1980

Istupio: Umro I/2000.

Isključen:

Da li je ranije bio vatrogasac, gde, ocena i mišljenje te čete:

Stan:

I. Položeni vatrogasni ispiti:

čin Vatrogasac

II. Unapređenja, pohvale, odlikovanja:

28.7.1981 DODJELJENO PRIZNANJE ZA POSEBNE ZASLUGE

26.1.1991. Spomenica za 10 godina služovanja

III. Opomene i kazne:

Napomena: Svaki član pri upisu u četu popunjava „Pristupnicu“.

Naklada Gustav Neuberg Križevci.

Matična knjiga.

Dopisom Vatrogasnog Saveza Kraljevine Jugoslavije od 10. XII. 1937. br. 4060 odobrena je ova tiskanica.

MATIČNA KNJIGA

Redni broj:	Prezime i ime:
194	ČVORIŠČEC DRAŽEN

Čin: ŠTRCAR

Očevo ime: DRAGO

Zanimanje: UČENIK

Dan, mesec i god. rođenja: 21.02.1966

Mesto rođenja: TREBOVEC

Srez:

Banovina:

Zemlja:

Mesto nadležnosti:

Državljanin: STR JUGOSLAVIJA

Vera:

Bračno stanje: broj dece:

Je li služio vojsku:

Čin u vojsci:

Kad je stupio u četu: 30.3.1980

Definitivno primljen: 04.09.1982

Istupio:

Isključen:

Da li je ranije bio vatrogasac, gde, ocena i mišljenje te čete:

Stan:

I. Položeni vatrogasni ispiti:

06.04.1997. POLOŽEN ISPIT ZA DOČASNIKA

15.01.2011 POLOŽEN ISPIT ZA DOČASNIKA I KLASE

01.2014. POLOŽIO ISPIT ZA ČASNIKA

03.2016 POLOŽIO ISPIT ZA ČASNIKA I KLASE

II. Unapređenja, pohvale, odlikovanja:

10.2.90 Izabran za tajnika do 28.1.9

15.2.97. STARJEŠINA 10 G

13.01.2001. IZABRAN ZA ZAMJENIKA PREDSJEDNIKA

04.08.2001. DIPLOMA S PRAVOM NOŠENJA BRONČANE MEDALJE POVODOM 80. GOD. DVD-a

02.02.2002. PREDSJEDNIK DVD-a

III. Opomene i kazne:

16.07.2011. DIPLOMA S PRAVOM NOŠENJA SREBRNE MEDALJE POVODOM 90 GOD DVD-a.

Napomena: Svaki član pri upisu u četu popunjava „Pristupnicu“.

Naklada Gustav Neuberg Križevci.

Matična knjiga.

Dopisom Vatrogasnog Saveza Kraljevine Jugoslavije od 10. XII. 1937. br. 4060 odobrena je ova tiskanica.

MATIČNA KNJIGA

Redni broj:	Prezime i ime:
195	KELŠIN DRAŽEN

Čin: ŠTRCAR

Očevo ime: IVAN

Zanimanje: AUTOELEKTRIČAR

Dan, mesec i god. rođenja: 18.3.1964

Mesto rođenja: TREBOVEC

Srez:

Banovina:

Zemlja:

Mesto nadležnosti:

Državljanin: SFR JUGOSLAVIJA

Vera:

Bračno stanje: broj dece:

Je li služio vojsku:

Čin u vojsci:

Kad je stupio u četu: 30.3.1980

Definitivno primljen: 18.3.1982

Istupio:

Isključen:

Da li je ranije bio vatrogasac, gde, ocena i mišljenje te čete:

Stan:

I. Položeni vatrogasni ispiti:

član upr. odbora

5.4.1986. položen ispit za podoficira

03.05.'93 POLOŽEN TEČAJ ZA VATROGASNOG ČASNIKA

II. Unapređenja, pohvale, odlikovanja:

15.2.97. SPOMENICA 10 G

1998. VATROGASNI SUDAC

13.01.2001. IZABRAN ZA DOZAPOVJEDNIKA

04.08.2001. DIPLOMA S PRAVOM NOŠENJA BRONČANE MEDALJE POVODOM 80. GOD. DVD-a

02.02.2002. IZABRAN ZA ZAPOVJEDNIKA

31.01.2004. IZABRAN ZA DOZAPOVJEDNIKA DO 2008.

III. Opomene i kazne:

6.07.2011. DIPLOMA S PRAVOM NOŠENJA BRONČANE PLAMENICE POVODOM 30. GOD. DVD-a

Napomena: Svaki član pri upisu u četu popunjava „Pristupnicu“.

Naklada Gustav Neuberg Križevci.

Matična knjiga.

Dopisom Vatrogasnog Saveza Kraljevine Jugoslavije od 10. XII. 1937. br. 4060 odobrena je ova tiskanica.

MATIČNA KNJIGA

Redni broj:	Prezime i ime:	Stan:
196	HARMICAR JOSIP	

Čin: ŠTRCAR

Očevo ime: JOSIP

Zanimanje: RADNIK

Dan, mesec i god. rođenja: 5.5. 1963

Mesto rođenja: TREBOVEC

Srez:

Banovina:

Zemlja:

Mesto nadležnosti:

Državljanin: SFR JUGOSLAVIJA

Vera:

Bračno stanje: broj dece:

Je li služio vojsku:

Čin u vojsci:

Kad je stupio u četu: 30. 3. 1980

Definitivno primljen: 5. 5. 1981

Istupio: SAMOVOLJNO 1985

Isključen:

Da li je ranije bio vatrogasac, gde, ocena i mišljenje te čete:

I. Položeni vatrogasni ispiti:

II. Unapređenja, pohvale, odlikovanja:

III. Opomene i kazne:

Napomena: Svaki član pri upisu u četu popunjava „Pristupnicu“.

Naklada Gustav Neuberg Križevci.

Matična knjiga.

Dopisom Vatrogasnog Saveza Kraljevine Jugoslavije od 10. XII. 1937. br. 4060 odobrena je ova tiskanica.

MATIČNA KNJIGA

Redni broj:	Prezime i ime:
197	LUKAČEC BRANKO

Čin:

Očevo ime: TOMO

Zanimanje: UČENIK

Dan, mesec i god. rođenja: 29. 8. 1966

Mesto rođenja: TREBOVEC

Srez:

Banovina:

Zemlja:

Mesto nadležnosti:

Državljanin: SFR JUGOSLAVIJA

Vera:

Bračno stanje: broj dece:

Je li služio vojsku:

Čin u vojsci:

Kad je stupio u četu: 30. 3. 1980

Definitivno primljen:

Istupio: SAMOVOLJNO 1985.

Isključen:

Da li je ranije bio vatrogasac, gde, ocena i mišljenje te čete:

Stan:

I. Položeni vatrogasni ispiti:

II. Unapređenja, pohvale, odlikovanja:

III. Opomene i kazne:

Napomena: Svaki član pri upisu u četu popunjava „Pristupnicu“.

Naklada Gustav Neuberg Križevci.

Matična knjiga.

Dopisom Vatrogasnog Saveza Kraljevine Jugoslavije od 10. XII. 1937. br. 4060 odobrena je ova tiskanica.

MATIČNA KNJIGA

Redni broj:	Prezime i ime:	Stan:
198	KELŠIN MIRJANA	

Čin: —

Očevo ime: TONO

Zanimanje: UČENICA

Dan, mesec i god. rođenja: 10.3.1966

Mesto rođenja: TREBOVEC

Srez: —

Banovina: —

Zemlja: —

Mesto nadležnosti: —

Državljanin: SFR JUGOSLAVIJA

Vera: —

Bračno stanje: — broj dece: —

Je li služio vojsku: —

Čin u vojsci: —

Kad je stupio u četu: 10.4. 1980

Definitivno primljen: 04.09. 1982.

Istupio: odsel.

Isključen: —

Da li je ranije bio vatrogasac, gde, ocena i mišljenje te čete: —

I. Položeni vatrogasni ispiti:

II. Unapređenja, pohvale, odlikovanja:

III. Opomene i kazne:

Napomena: Svaki član pri upisu u četu popunjava „Pristupnicu“.

Naklada Gustav Neuberg Križevci.

Matična knjiga.

Dopisom Vatrogasnog Saveza Kraljevine Jugoslavije od 10. XII. 1937. br. 4060 odobrena je ova tiskanica.

MATIČNA KNJIGA

Redni broj:	Prezime i ime:	Stan:
199	ŠEPEC JASNICA	

Čin:

Očevo ime: TOMO

Zanimanje: UČENICA

Dan, mesec i god. rođenja: 30.8.1967

Mesto rođenja: TREBOVEC

Srez:

Banovina:

Zemlja:

Mesto nadležnosti:

Državljanin: SFR JUGOSLAVIJA

Vera:

Bračno stanje: broj dece:

Je li služio vojsku:

Čin u vojsci:

Kad je stupio u četu: 30. 4. 1980

Definitivno primljen: 04. 09. 1982.

Istupio: Odselila 1991

Isključen:

Da li je ranije bio vatrogasac, gde, ocena i mišljenje te čete:

I. Položeni vatrogasni ispiti:

II. Unapređenja, pohvale, odlikovanja:

III. Opomene i kazne:

Napomena: Svaki član pri upisu u četu popunjava „Pristupnicu".

Naklada Gustav Neuberg Križevci.

Matična knjiga.

Dopisom Vatrogasnog Saveza Kraljevine Jugoslavije od 10. XII. 1937. br. 4060 odobrena je ova tiskanica.

MATIČNA KNJIGA

Redni broj:	Prezime i ime:		Stan:
200	HUSARIĆ LJILJANA		

Čin:

Očevo ime: TOMO

Zanimanje: UČENICA

Dan, mesec i god. rođenja: 9.9.1966

Mesto rođenja: TREBOVEC

Srez:

Banovina:

Zemlja:

Mesto nadležnosti:

Državljanin: SFR JUGOSLAVIJA

Vera:

Bračno stanje: broj dece:

Je li služio vojsku: /.

Čin u vojsci: /.

Kad je stupio u četu: 30. 4. 1980

Definitivno primljen:

Istupio:

Isključen: ODSELICA 1983

Da li je ranije bio vatrogasac, gde, ocena i mišljenje te čete:

I. Položeni vatrogasni ispiti:

II. Unapređenja, pohvale, odlikovanja:

III. Opomene i kazne:

Napomena: Svaki član pri upisu u četu popunjava „Pristupnicu“.

Naklada Gustav Neuberg Križevci.

Matična knjiga.

Dopisom Vatrogasnog Saveza Kraljevine Jugoslavije od 10. XII. 1937. br. 4060 odobrena je ova tiskanica.